

Autor

Institution	Gemeinde Wardenburg
Abteilung	Bauamt
Straße	Friedrichstraße 16
PLZ	26203
Stadt	Wardenburg
Land	Deutschland
Ansprechpartner	Dilek Tavan
Telefon	0440773199
E-Mail	dilek.tavan@wardenburg.de

Erstellt mit **DataCollect Webreporter** Version 1.0 am 03.04.2024 09:07:53

Messstelle

Name	Wassermuhlenweg
Rtg. kommend (Name)	Böseler Straße
Rtg. gehend (Name)	Litteler Straße
Vmax StVO	
Kommentar	Höhe Hausnr. 19
Gerätetyp	DSD

Zeitbereich

Startdatum	19.03.2024 14:00
Enddatum	25.03.2024 06:59
Tage	Mo, Di, Mi, Do, Fr, Sa, So
Zeitintervall	60 Minuten
Zeitfenster / Tag	00:00 - 23:59

Geschwindigkeitsklassen [V in km/h]

Zeit	Σ	10	20	30	40	50	60	70	80	90	100	110	>110
00:00-06:00	179	2	7	21	52	64	29	4	0	0	0	0	0
06:00-09:00	323	1	10	39	109	103	51	8	2	0	0	0	0
15:00-19:00	443	1	27	68	167	122	51	5	2	0	0	0	0
06:00-22:00	1470	3	106	224	531	403	170	26	7	0	0	0	0
00:00-24:00	1665	5	113	246	589	475	200	30	7	0	0	0	0

Geschwindigkeitskennzahlen [V in km/h]

DSD SAFETY Erfolg

Vmin	Vavg	Vmax	V15	V50	V85	Vexc %
10	39	79	28	39	50	78.1

Vin	Vout	Vred	Vred %
39	-	-	-

Beschreibungen

Vmin: Minimale Geschwindigkeit

Vavg: Durchschnittliche Geschwindigkeit

Vmax: Maximale Geschwindigkeit

V15: Grenzggeschwindigkeit für die ersten 15% der Fahrzeuge

V50: Grenzggeschwindigkeit für die ersten 50% der Fahrzeuge

V85: Grenzggeschwindigkeit für die ersten 85% der Fahrzeuge

Vexc %: Geschwindigkeitsüberschreitung in %

Vin: Durchschnittliche Eintrittsgeschwindigkeit

Vout: Durchschnittliche Austrittsgeschwindigkeit

Vred: Durchschnittliche Reduktion der Geschwindigkeit zwischen Eintritt und Austritt

Autor

Institution	Gemeinde Wardenburg
Abteilung	Bauamt
Straße	Friedrichstraße 16
PLZ	26203
Stadt	Wardenburg
Land	Deutschland
Ansprechpartner	Dilek Tavan
Telefon	0440773199
E-Mail	dilek.tavan@wardenburg.de

Erstellt mit **DataCollect Webreporter** Version 1.0 am 03.04.2024 09:07:53

Messtelle

Name	Wassermuhlenweg
Rtg. kommend (Name)	Böseler Straße
Rtg. gehend (Name)	Litteler Straße
Vmax StVO	30
Kommentar	Höhe Hausnr. 19
Gerätetyp	DSD

Zeitbereich

Startdatum	19.03.2024 14:00
Enddatum	25.03.2024 06:59
Tage	Mo, Di, Mi, Do, Fr, Sa, So
Zeitintervall	60 Minuten
Zeitfenster / Tag	00:00 - 23:59

Verkehrsmengen Ganglinie

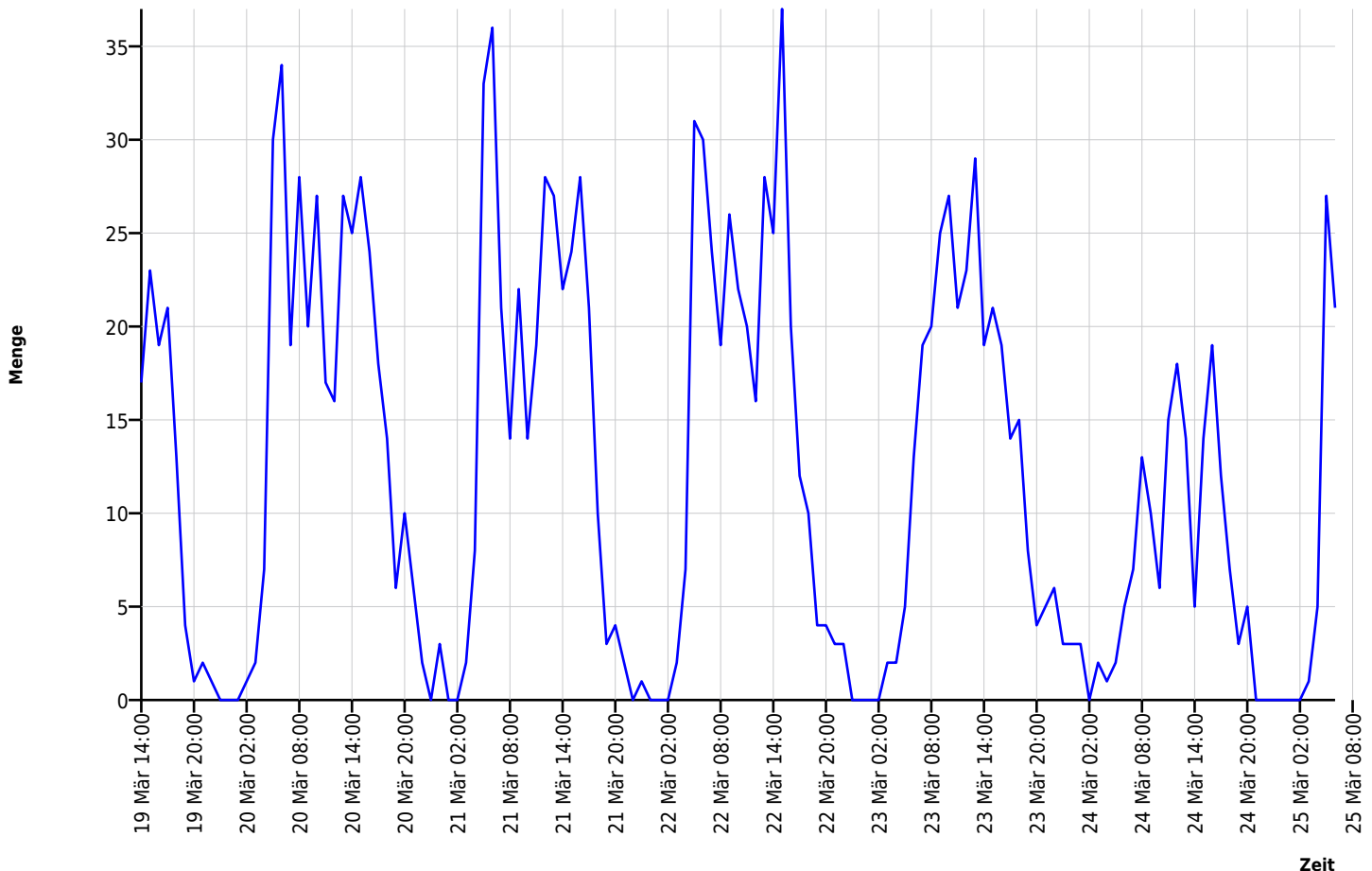

Autor

Institution	Gemeinde Wardenburg
Abteilung	Bauamt
Straße	Friedrichstraße 16
PLZ	26203
Stadt	Wardenburg
Land	Deutschland
Ansprechpartner	Dilek Tavan
Telefon	0440773199
E-Mail	dilek.tavan@wardenburg.de

Erstellt mit **DataCollect Webreporter** Version 1.0 am 03.04.2024 09:07:53

Messtelle

Name	Wassermuhlenweg
Rtg. kommend (Name)	Böseler Straße
Rtg. gehend (Name)	Litteler Straße
Vmax StVO	
Kommentar	Höhe Hausnr. 19
Gerätetyp	DSD

Zeitbereich

Startdatum	19.03.2024 14:00
Enddatum	25.03.2024 06:59
Tage	Mo, Di, Mi, Do, Fr, Sa, So
Zeitintervall	60 Minuten
Zeitfenster / Tag	00:00 - 23:59

Geschwindigkeits-Diagramm

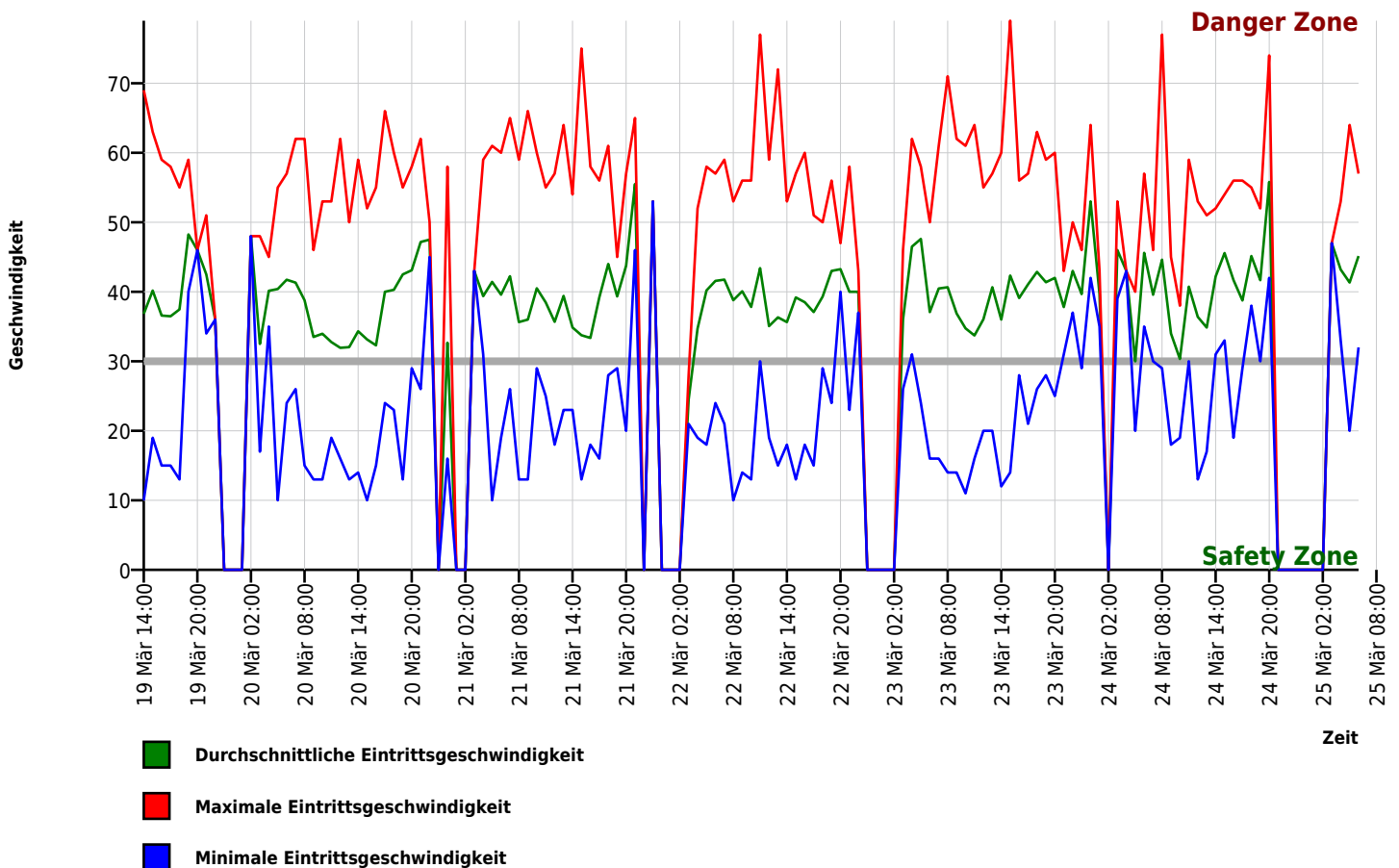

Autor

Institution	Gemeinde Wardenburg
Abteilung	Bauamt
Straße	Friedrichstraße 16
PLZ	26203
Stadt	Wardenburg
Land	Deutschland
Ansprechpartner	Dilek Tavan
Telefon	0440773199
E-Mail	dilek.tavan@wardenburg.de

Erstellt mit **DataCollect Webreporter** Version 1.0 am 03.04.2024 09:07:53

Messstelle

Name	Wassermuhlenweg
Rtg. kommend (Name)	Böseler Straße
Rtg. gehend (Name)	Litteler Straße
Vmax StVO	
Kommentar	Höhe Hausnr. 19
Gerätetyp	DSD

Zeitbereich

Startdatum	19.03.2024 14:00
Enddatum	25.03.2024 06:59
Tage	Mo, Di, Mi, Do, Fr, Sa, So
Zeitintervall	60 Minuten
Zeitfenster / Tag	00:00 - 23:59

Geschwindigkeits-Histogramm

