

Autor

Institution Gemeinde Wardenburg
Abteilung Bauamt
Straße Friedrichstr. 16
PLZ 26203
Stadt Wardenburg
Land Deutschland
Ansprechpartner Jack Evers
Telefon +49440773199
E-Mail jack.evers@wardenburg.de

Erstellt mit **DataCollect Webreporter** Version 1.0 am 25.08.2025 08:16:02**Messstelle**

Name Schulweg
Rtg. kommend (Name) Litteler Straße
Rtg. gehend (Name) Lindenstraße
Vmax StVO 
Kommentar
Gerätetyp **DSD**

Zeitbereich

Startdatum 20.08.2025 08:00
Enddatum 25.08.2025 05:59
Tage Mo, Di, Mi, Do, Fr, Sa, So
Zeitintervall 60 Minuten
Zeitfenster / Tag 00:00 - 23:59

Geschwindigkeitsklassen

[V in km/h]

Zeit	Σ	10	20	30	40	50	60	70	80	90	100	110	>110
00:00-06:00	355	0	5	120	203	27	0	0	0	0	0	0	0
06:00-09:00	498	0	9	201	257	30	1	0	0	0	0	0	0
15:00-19:00	633	0	6	222	356	47	2	0	0	0	0	0	0
06:00-22:00	2447	1	35	916	1335	149	10	1	0	0	0	0	0
00:00-24:00	2832	1	40	1051	1550	178	11	1	0	0	0	0	0

Geschwindigkeitskennzahlen

[V in km/h]

DSD SAFETY Erfolg

Vmin	Vavg	Vmax	V15	V50	V85	Vexc %
10	32	63	27	32	38	61.4

Vin	Vout	Vred	Vred %
32	-	-	-

Beschreibungen

Vmin: Minimale Geschwindigkeit
Vavg: Durchschnittliche Geschwindigkeit
Vmax: Maximale Geschwindigkeit
V15: Grenzggeschwindigkeit für die ersten 15% der Fahrzeuge
V50: Grenzggeschwindigkeit für die ersten 50% der Fahrzeuge

V85: Grenzggeschwindigkeit für die ersten 85% der Fahrzeuge
Vexc %: Geschwindigkeitsüberschreitung in %
Vin: Durchschnittliche Eintrittsgeschwindigkeit
Vout: Durchschnittliche Austrittsgeschwindigkeit
Vred: Durchschnittliche Reduktion der Geschwindigkeit zwischen Eintritt und Austritt

Autor

Institution	Gemeinde Wardenburg
Abteilung	Bauamt
Straße	Friedrichstr. 16
PLZ	26203
Stadt	Wardenburg
Land	Deutschland
Ansprechpartner	Jack Evers
Telefon	+49440773199
E-Mail	jack.evers@wardenburg.de



Erstellt mit **DataCollect Webreporter** Version 1.0 am 25.08.2025 08:16:03

Messstelle

Name	Schulweg
Rtg. kommend (Name)	Litteler Straße
Rtg. gehend (Name)	Lindenstraße
Vmax StVO	
Kommentar	
Gerätetyp	DSD

Zeitbereich

Startdatum	20.08.2025 08:00
Enddatum	25.08.2025 05:59
Tage	Mo, Di, Mi, Do, Fr, Sa, So
Zeitintervall	60 Minuten
Zeitfenster / Tag	00:00 - 23:59

Verkehrsmengen Ganglinie

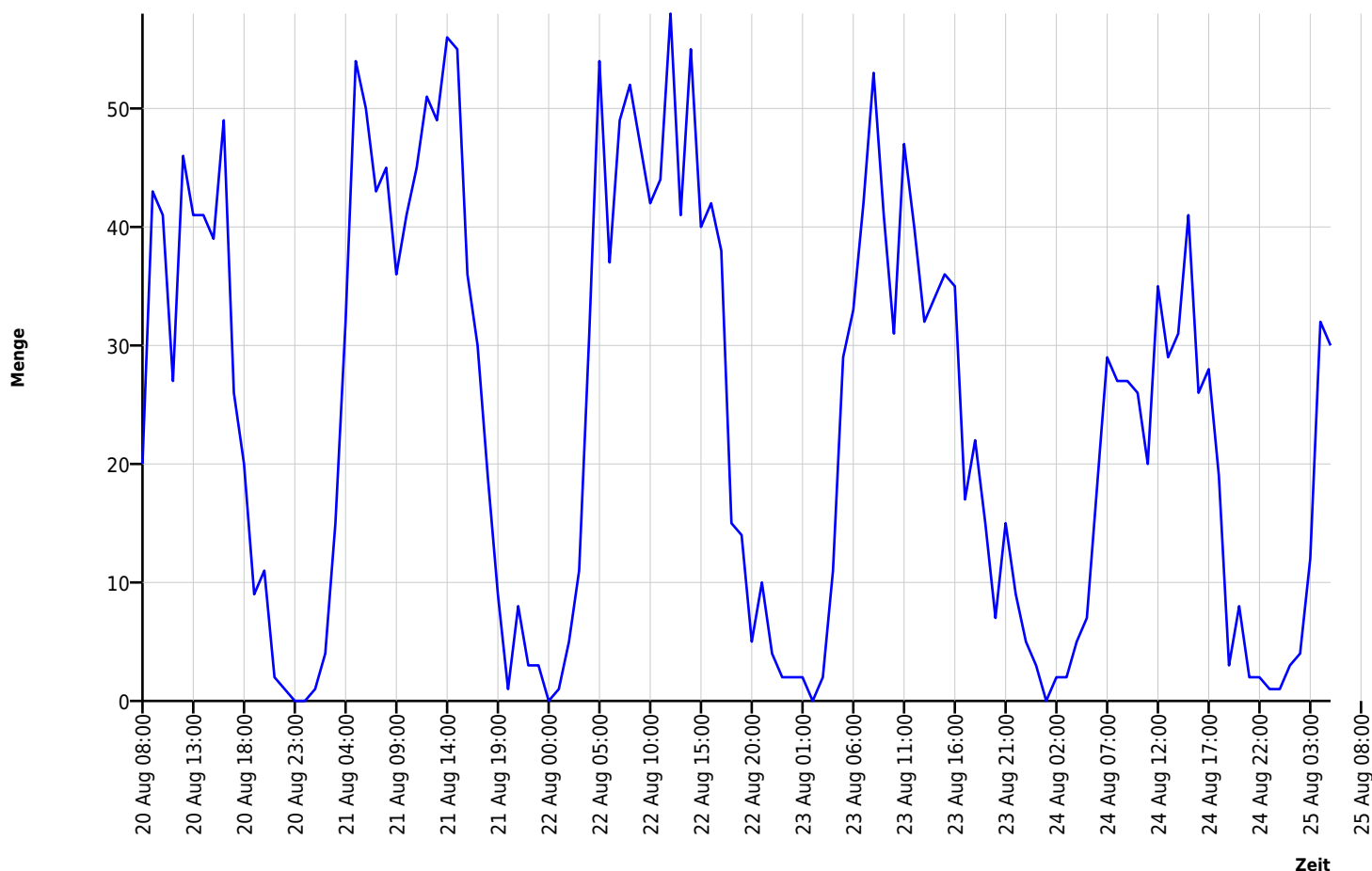

Autor

Institution	Gemeinde Wardenburg
Abteilung	Bauamt
Straße	Friedrichstr. 16
PLZ	26203
Stadt	Wardenburg
Land	Deutschland
Ansprechpartner	Jack Evers
Telefon	+49440773199
E-Mail	jack.evers@wardenburg.de

Erstellt mit **DataCollect Webreporter** Version 1.0 am 25.08.2025 08:16:04**Messstelle**

Name	Schulweg
Rtg. kommend (Name)	Litteler Straße
Rtg. gehend (Name)	Lindenstraße
Vmax StVO	
Kommentar	
Gerätetyp	DSD

Zeitbereich

Startdatum	20.08.2025 08:00
Enddatum	25.08.2025 05:59
Tage	Mo, Di, Mi, Do, Fr, Sa, So
Zeitintervall	60 Minuten
Zeitfenster / Tag	00:00 - 23:59

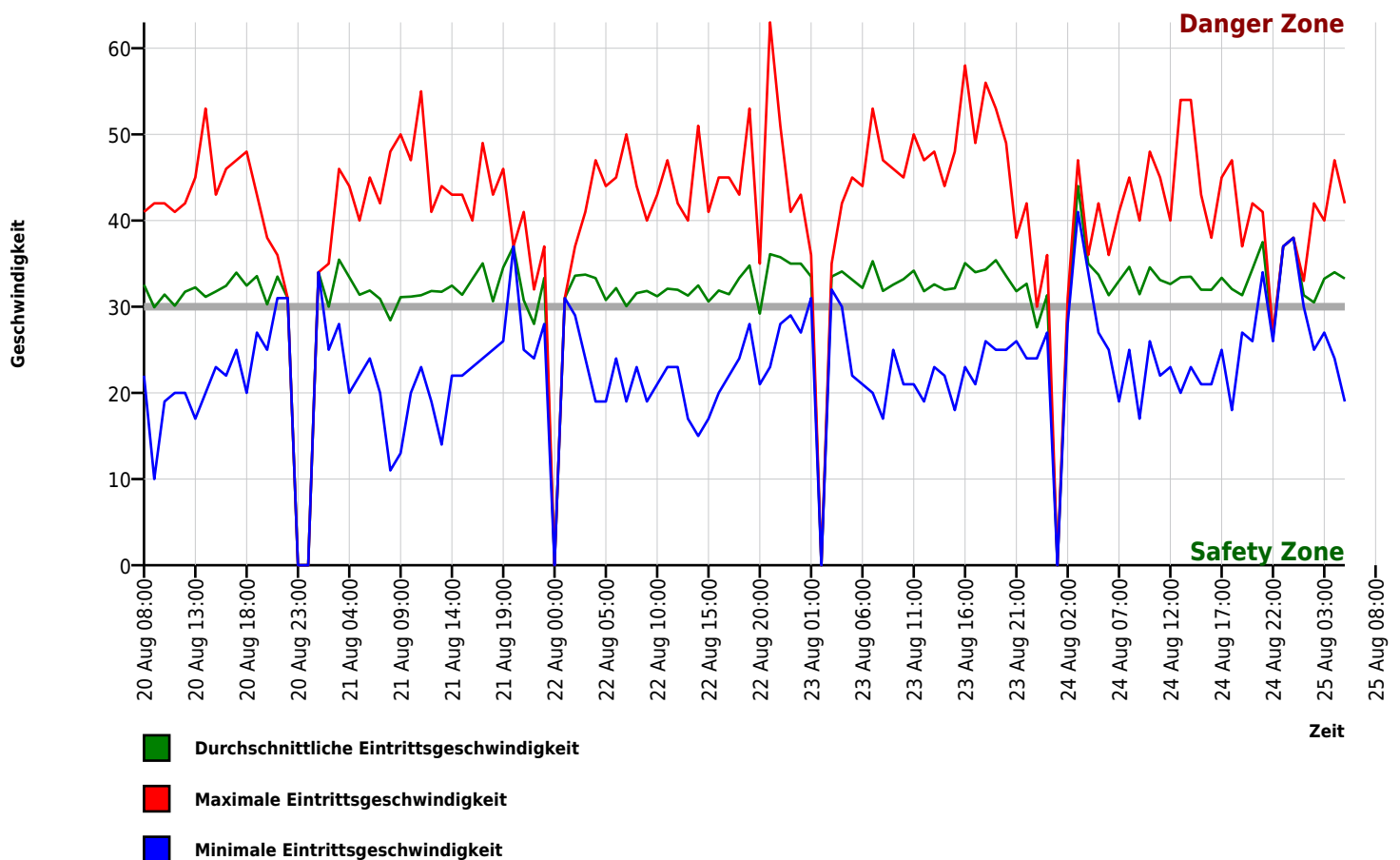
Geschwindigkeits-Diagramm

Autor

Institution	Gemeinde Wardenburg
Abteilung	Bauamt
Straße	Friedrichstr. 16
PLZ	26203
Stadt	Wardenburg
Land	Deutschland
Ansprechpartner	Jack Evers
Telefon	+49440773199
E-Mail	jack.evers@wardenburg.de



Erstellt mit **DataCollect Webreporter** Version 1.0 am 25.08.2025 08:16:05

Messstelle

Name	Schulweg
Rtg. kommend (Name)	Litteler Straße
Rtg. gehend (Name)	Lindenstraße
Vmax StVO	30
Kommentar	
Gerätetyp	DSD

Zeitbereich

Startdatum	20.08.2025 08:00
Enddatum	25.08.2025 05:59
Tage	Mo, Di, Mi, Do, Fr, Sa, So
Zeitintervall	60 Minuten
Zeitfenster / Tag	00:00 - 23:59

Geschwindigkeits-Histogramm

