

## Autor

Institution	Gemeinde Wardenburg
Abteilung	Bauamt
Straße	Friedrichstraße 16
PLZ	26203
Stadt	Wardenburg
Land	Deutschland
Ansprechpartner	Dilek Tavan
Telefon	0440773199
E-Mail	dilek.tavan@wardenburg.de

Erstellt mit **DataCollect Webreporter** Version 1.0 am 14.03.2024 11:24:13

## Messstelle

Name	Korsorsstrasse
Rtg. kommend (Name)	Ammerländer Str
Rtg. gehend (Name)	Südmoslesfehn
Vmax StVO	<b>50</b>
Kommentar	Höhe Hnr.160/162
Gerätetyp	<b>DSD</b>

## Zeitbereich

Startdatum	08.03.2024 07:00
Enddatum	14.03.2024 06:59
Tage	Mo, Di, Mi, Do, Fr, Sa, So
Zeitintervall	60 Minuten
Zeitfenster / Tag	00:00 - 23:59

## Geschwindigkeitsklassen

[V in km/h]

Zeit	Σ	10	20	30	40	50	60	70	80	90	100	110	>110
00:00-06:00	378	0	4	13	36	166	130	26	2	1	0	0	0
06:00-09:00	1065	0	21	47	174	489	296	35	2	1	0	0	0
15:00-19:00	1202	0	25	52	132	542	393	44	10	2	0	2	0
06:00-22:00	4520	3	118	202	621	2045	1349	152	22	5	1	2	0
00:00-24:00	4947	3	122	216	663	2234	1492	183	25	6	1	2	0

## Geschwindigkeitskennzahlen

[V in km/h]

## DSD SAFETY Erfolg

Vmin	Vavg	Vmax	V15	V50	V85	Vexc %
9	47	110	38	48	55	<b>34.5</b>

Vin	Vout	Vred	Vred %
<b>47</b>	-	-	-

## Beschreibungen

Vmin: Minimale Geschwindigkeit

Vavg: Durchschnittliche Geschwindigkeit

Vmax: Maximale Geschwindigkeit

V15: Grenzggeschwindigkeit für die ersten 15% der Fahrzeuge

V50: Grenzggeschwindigkeit für die ersten 50% der Fahrzeuge

V85: Grenzggeschwindigkeit für die ersten 85% der Fahrzeuge

Vexc %: Geschwindigkeitsüberschreitung in %

Vin: Durchschnittliche Eintrittsgeschwindigkeit

Vout: Durchschnittliche Austrittsgeschwindigkeit

Vred: Durchschnittliche Reduktion der Geschwindigkeit zwischen Eintritt und Austritt

## Autor

Institution	Gemeinde Wardenburg
Abteilung	Bauamt
Straße	Friedrichstraße 16
PLZ	26203
Stadt	Wardenburg
Land	Deutschland
Ansprechpartner	Dilek Tavan
Telefon	0440773199
E-Mail	dilek.tavan@wardenburg.de

Erstellt mit **DataCollect Webreporter** Version 1.0 am 14.03.2024 11:24:13

## Messtelle

Name	Korsorsstrasse
Rtg. kommend (Name)	Ammerländer Str
Rtg. gehend (Name)	Südmoslesfehn
Vmax StVO	
Kommentar	Höhe Hnr.160/162
Gerätetyp	<b>DSD</b>

## Zeitbereich

Startdatum	08.03.2024 07:00
Enddatum	14.03.2024 06:59
Tage	Mo, Di, Mi, Do, Fr, Sa, So
Zeitintervall	60 Minuten
Zeitfenster / Tag	00:00 - 23:59

## Verkehrsmengen Ganglinie

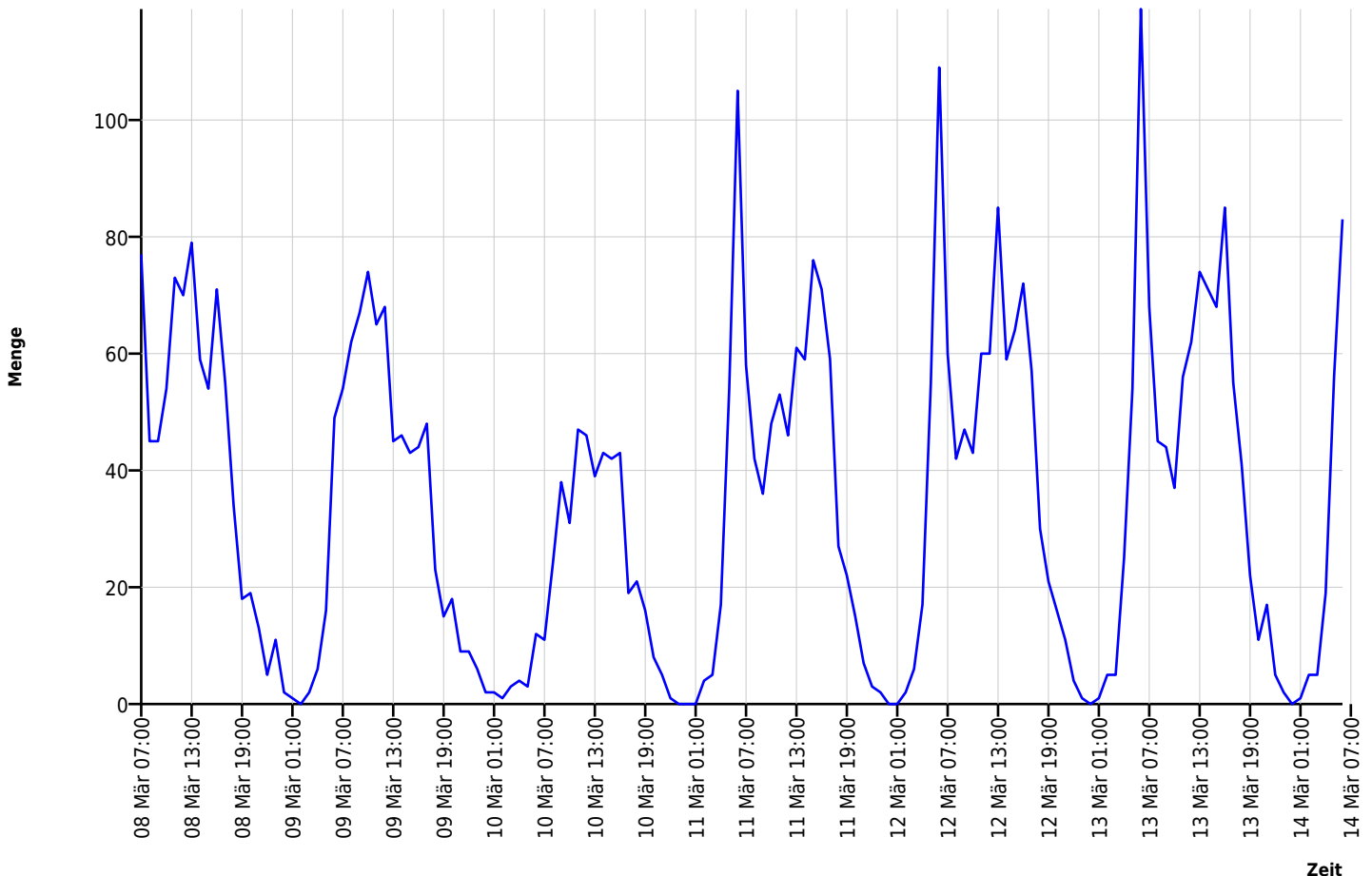

## Autor

Institution	Gemeinde Wardenburg
Abteilung	Bauamt
Straße	Friedrichstraße 16
PLZ	26203
Stadt	Wardenburg
Land	Deutschland
Ansprechpartner	Dilek Tavan
Telefon	0440773199
E-Mail	dilek.tavan@wardenburg.de

Erstellt mit **DataCollect Webreporter** Version 1.0 am 14.03.2024 11:24:13

## Messtelle

Name	Korsorsstrasse
Rtg. kommend (Name)	Ammerländer Str
Rtg. gehend (Name)	Südmoslesfehn
Vmax StVO	
Kommentar	Höhe Hnr.160/162
Gerätetyp	<b>DSD</b>

## Zeitbereich

Startdatum	08.03.2024 07:00
Enddatum	14.03.2024 06:59
Tage	Mo, Di, Mi, Do, Fr, Sa, So
Zeitintervall	60 Minuten
Zeitfenster / Tag	00:00 - 23:59

## Geschwindigkeits-Diagramm

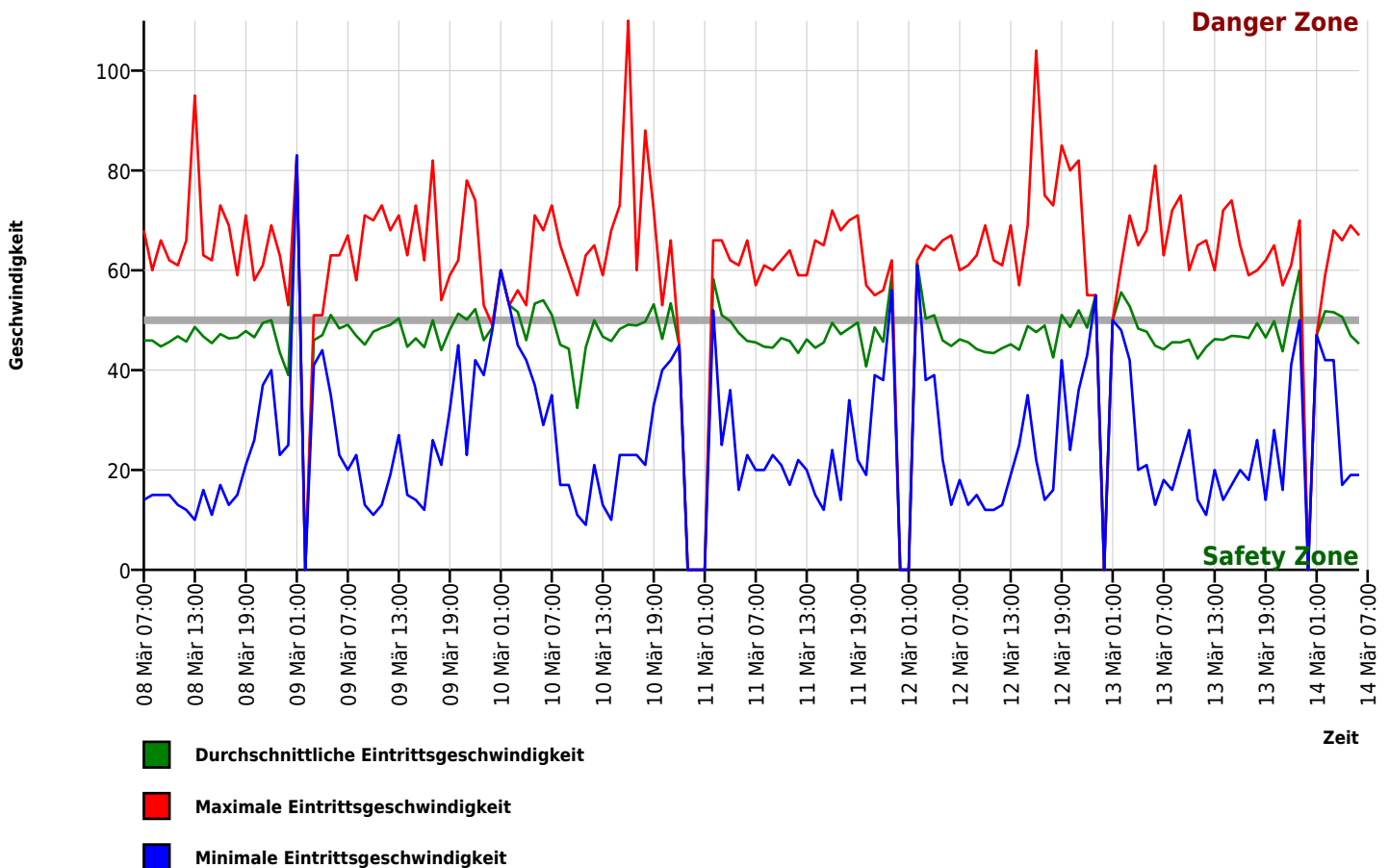

## Autor

Institution	Gemeinde Wardenburg
Abteilung	Bauamt
Straße	Friedrichstraße 16
PLZ	26203
Stadt	Wardenburg
Land	Deutschland
Ansprechpartner	Dilek Tavan
Telefon	0440773199
E-Mail	dilek.tavan@wardenburg.de

Erstellt mit **DataCollect Webreporter** Version 1.0 am 14.03.2024 11:24:13

## Messstelle

Name	Korsorsstrasse
Rtg. kommend (Name)	Ammerländer Str
Rtg. gehend (Name)	Südmoslesfehn
Vmax StVO	
Kommentar	Höhe Hnr.160/162
Gerätetyp	<b>DSD</b>

## Zeitbereich

Startdatum	08.03.2024 07:00
Enddatum	14.03.2024 06:59
Tage	Mo, Di, Mi, Do, Fr, Sa, So
Zeitintervall	60 Minuten
Zeitfenster / Tag	00:00 - 23:59

## Geschwindigkeits-Histogramm

