

## Autor

Institution	Gemeinde Wardenburg
Abteilung	Bauamt
Straße	Friedrichstraße 16
PLZ	26203
Stadt	Wardenburg
Land	Deutschland
Ansprechpartner	Dilek Tavan
Telefon	0440773199
E-Mail	dilek.tavan@wardenburg.de

Erstellt mit **DataCollect Webreporter** Version 1.0 am 16.01.2024 10:12:53

## Messstelle

Name	Birkenweg
Rtg. kommend (Name)	Am Vogelbusch
Rtg. gehend (Name)	Schulkamp
Vmax StVO	<b>30</b>
Kommentar	Höhe Hausnr. 16
Gerätetyp	<b>DSD</b>

## Zeitbereich

Startdatum	10.01.2024 08:00
Enddatum	16.01.2024 06:59
Tage	Mo, Di, Mi, Do, Fr, Sa, So
Zeitintervall	60 Minuten
Zeitfenster / Tag	00:00 - 23:59

## Geschwindigkeitsklassen [V in km/h]

Zeit	Σ	10	20	30	40	50	60	70	80	90	100	110	>110
00:00-06:00	17	0	0	8	9	0	0	0	0	0	0	0	0
06:00-09:00	162	0	13	103	44	2	0	0	0	0	0	0	0
15:00-19:00	276	0	14	189	70	3	0	0	0	0	0	0	0
06:00-22:00	1036	0	53	656	318	9	0	0	0	0	0	0	0
00:00-24:00	1068	0	53	670	336	9	0	0	0	0	0	0	0

## Geschwindigkeitskennzahlen [V in km/h]

### DSD SAFETY Erfolg

Vmin	Vavg	Vmax	V15	V50	V85	Vexc %
11	28	48	23	28	33	<b>32.3</b>

Vin	Vout	Vred	Vred %
<b>28</b>	-	-	-

### Beschreibungen

Vmin: Minimale Geschwindigkeit

Vavg: Durchschnittliche Geschwindigkeit

Vmax: Maximale Geschwindigkeit

V15: Grenzggeschwindigkeit für die ersten 15% der Fahrzeuge

V50: Grenzggeschwindigkeit für die ersten 50% der Fahrzeuge

V85: Grenzggeschwindigkeit für die ersten 85% der Fahrzeuge

Vexc %: Geschwindigkeitsüberschreitung in %

Vin: Durchschnittliche Eintrittsgeschwindigkeit

Vout: Durchschnittliche Austrittsgeschwindigkeit

Vred: Durchschnittliche Reduktion der Geschwindigkeit zwischen Eintritt und Austritt

## Autor

Institution	Gemeinde Wardenburg
Abteilung	Bauamt
Straße	Friedrichstraße 16
PLZ	26203
Stadt	Wardenburg
Land	Deutschland
Ansprechpartner	Dilek Tavan
Telefon	0440773199
E-Mail	dilek.tavan@wardenburg.de

Erstellt mit **DataCollect Webreporter** Version 1.0 am 16.01.2024 10:12:53

## Messtelle

Name	Birkenweg
Rtg. kommend (Name)	Am Vogelbusch
Rtg. gehend (Name)	Schulkamp
Vmax StVO	
Kommentar	Höhe Hausnr. 16
Gerätetyp	<b>DSD</b>

## Zeitbereich

Startdatum	10.01.2024 08:00
Enddatum	16.01.2024 06:59
Tage	Mo, Di, Mi, Do, Fr, Sa, So
Zeitintervall	60 Minuten
Zeitfenster / Tag	00:00 - 23:59

## Verkehrsmengen Ganglinie

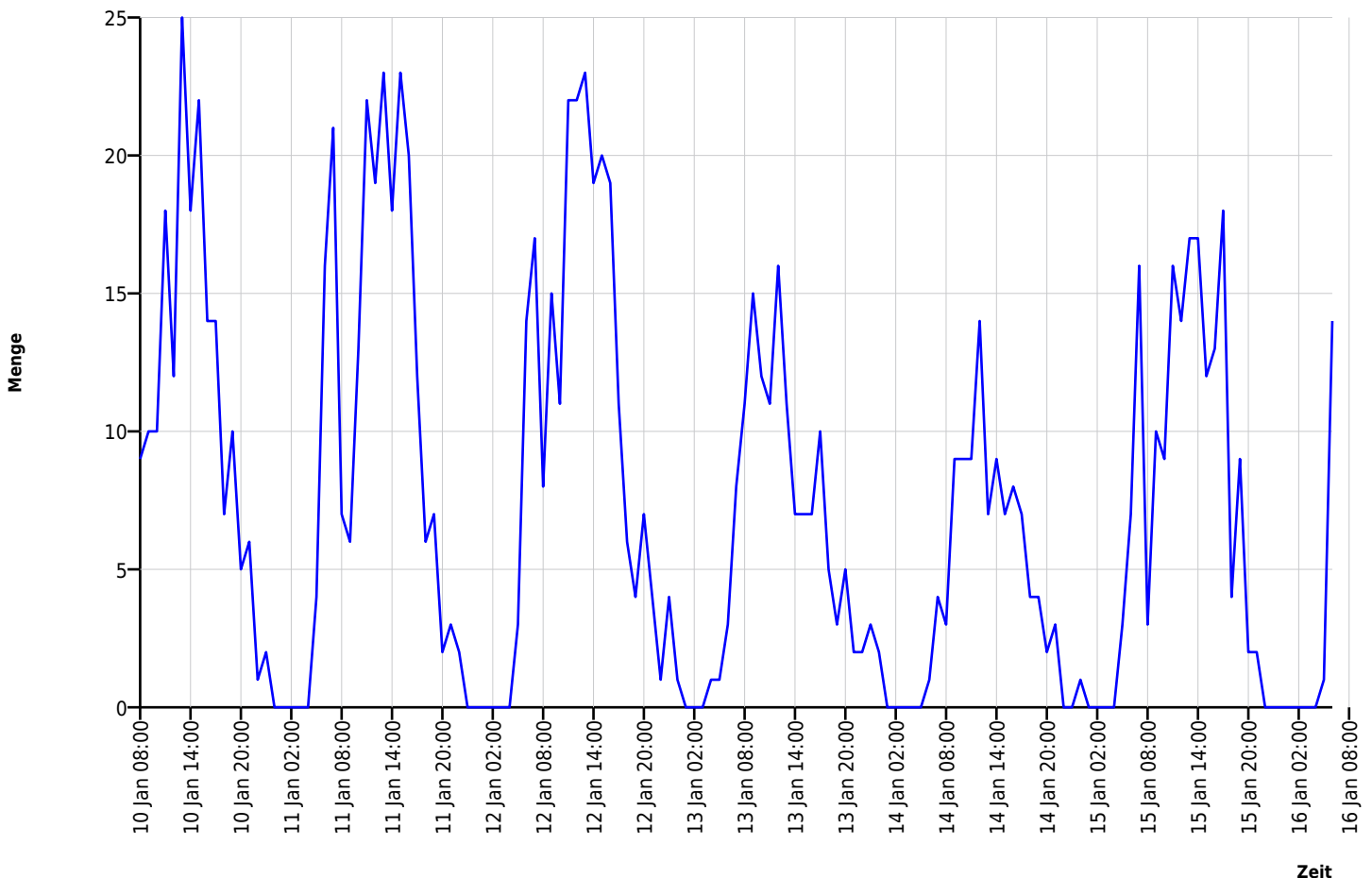

## Autor

Institution	Gemeinde Wardenburg
Abteilung	Bauamt
Straße	Friedrichstraße 16
PLZ	26203
Stadt	Wardenburg
Land	Deutschland
Ansprechpartner	Dilek Tavan
Telefon	0440773199
E-Mail	dilek.tavan@wardenburg.de

Erstellt mit **DataCollect Webreporter** Version 1.0 am 16.01.2024 10:12:53

## Messtelle

Name	Birkenweg
Rtg. kommend (Name)	Am Vogelbusch
Rtg. gehend (Name)	Schulkamp
Vmax StVO	
Kommentar	Höhe Hausnr. 16
Gerätetyp	<b>DSD</b>

## Zeitbereich

Startdatum	10.01.2024 08:00
Enddatum	16.01.2024 06:59
Tage	Mo, Di, Mi, Do, Fr, Sa, So
Zeitintervall	60 Minuten
Zeitfenster / Tag	00:00 - 23:59

## Geschwindigkeits-Diagramm

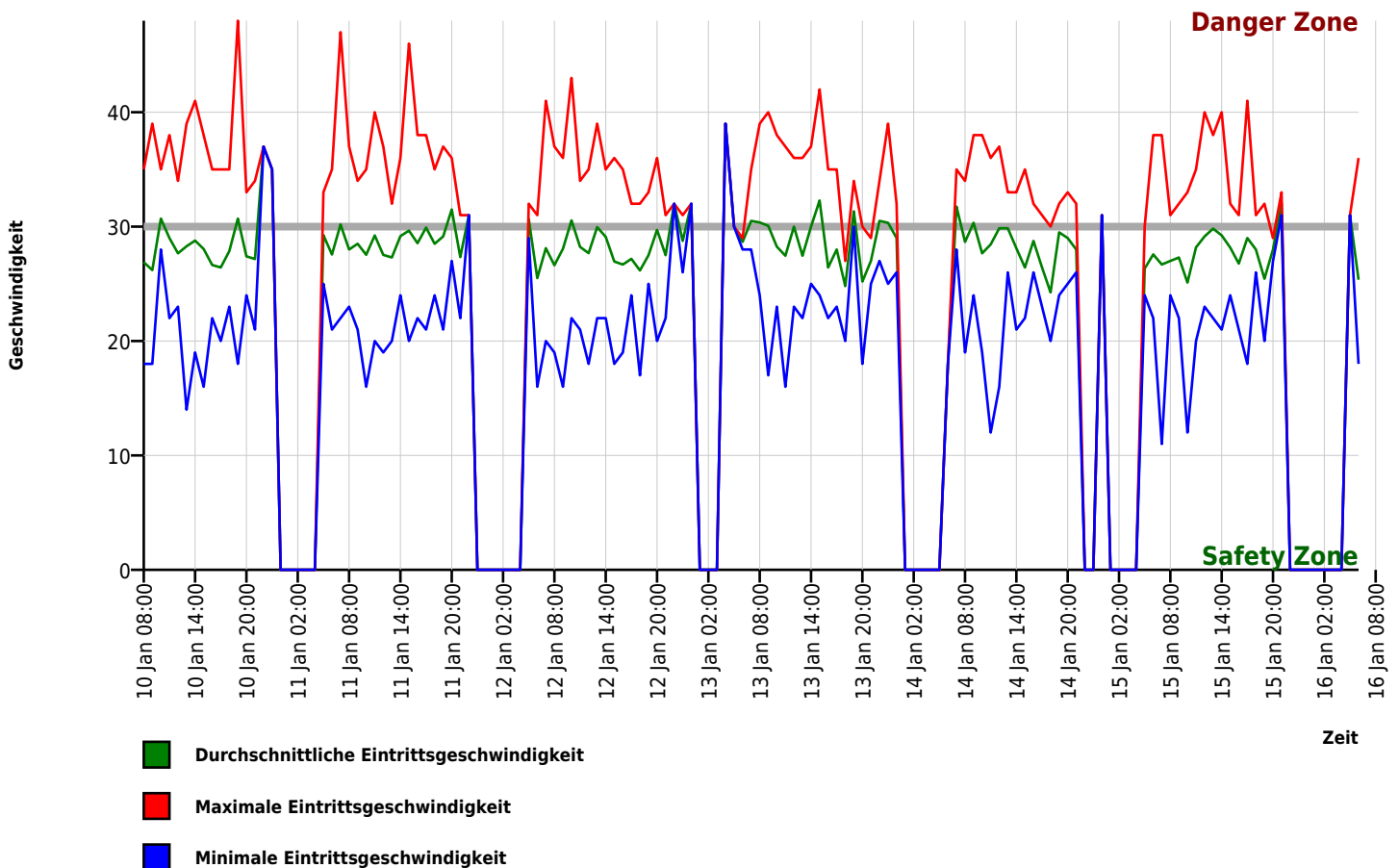

## Autor

Institution	Gemeinde Wardenburg
Abteilung	Bauamt
Straße	Friedrichstraße 16
PLZ	26203
Stadt	Wardenburg
Land	Deutschland
Ansprechpartner	Dilek Tavan
Telefon	0440773199
E-Mail	dilek.tavan@wardenburg.de

Erstellt mit **DataCollect Webreporter** Version 1.0 am 16.01.2024 10:12:53

## Messstelle

Name	Birkenweg
Rtg. kommend (Name)	Am Vogelbusch
Rtg. gehend (Name)	Schulkamp
Vmax StVO	
Kommentar	Höhe Hausnr. 16
Gerätetyp	<b>DSD</b>

## Zeitbereich

Startdatum	10.01.2024 08:00
Enddatum	16.01.2024 06:59
Tage	Mo, Di, Mi, Do, Fr, Sa, So
Zeitintervall	60 Minuten
Zeitfenster / Tag	00:00 - 23:59

## Geschwindigkeits-Histogramm

