

Autor

Institution	Gemeinde Wardenburg
Abteilung	Bauamt
Straße	Friedrichstraße 16
PLZ	26203
Stadt	Wardenburg
Land	Deutschland
Ansprechpartner	Dilek Tavan
Telefon	0440773199
E-Mail	dilek.tavan@wardenburg.de

Erstellt mit **DataCollect Webreporter** Version 1.0 am 26.02.2024 12:02:55

Messstelle

Name	Bienenweg
Rtg. kommend (Name)	Alter Dorfweg
Rtg. gehend (Name)	Auf dem Felde
Vmax StVO	7
Kommentar	Höhe Hausnr. 2
Gerätetyp	DSD

Zeitbereich

Startdatum	14.02.2024 07:00
Enddatum	20.02.2024 06:59
Tage	Mo, Di, Mi, Do, Fr, Sa, So
Zeitintervall	60 Minuten
Zeitfenster / Tag	00:00 - 23:59

Geschwindigkeitsklassen [V in km/h]

Zeit	Σ	10	20	30	40	50	60	70	80	90	100	110	>110
00:00-06:00	6	0	4	2	0	0	0	0	0	0	0	0	0
06:00-09:00	26	2	22	2	0	0	0	0	0	0	0	0	0
15:00-19:00	76	2	61	13	0	0	0	0	0	0	0	0	0
06:00-22:00	217	4	175	37	1	0	0	0	0	0	0	0	0
00:00-24:00	230	4	185	40	1	0	0	0	0	0	0	0	0

Geschwindigkeitskennzahlen [V in km/h]

DSD SAFETY Erfolg

Vmin	Vavg	Vmax	V15	V50	V85	Vexc %
9	17	33	12	16	21	100.0

Vin	Vout	Vred	Vred %
17	-	-	-

Beschreibungen

Vmin: Minimale Geschwindigkeit
 Vavg: Durchschnittliche Geschwindigkeit
 Vmax: Maximale Geschwindigkeit
 V15: Grenzggeschwindigkeit für die ersten 15% der Fahrzeuge
 V50: Grenzggeschwindigkeit für die ersten 50% der Fahrzeuge

V85: Grenzggeschwindigkeit für die ersten 85% der Fahrzeuge
 Vexc %: Geschwindigkeitsüberschreitung in %
 Vin: Durchschnittliche Eintrittsgeschwindigkeit
 Vout: Durchschnittliche Austrittsgeschwindigkeit
 Vred: Durchschnittliche Reduktion der Geschwindigkeit zwischen Eintritt und Austritt

Autor

Institution	Gemeinde Wardenburg
Abteilung	Bauamt
Straße	Friedrichstraße 16
PLZ	26203
Stadt	Wardenburg
Land	Deutschland
Ansprechpartner	Dilek Tavan
Telefon	0440773199
E-Mail	dilek.tavan@wardenburg.de

Erstellt mit **DataCollect Webreporter** Version 1.0 am 26.02.2024 12:02:55

Messtelle

Name	Bienenweg
Rtg. kommend (Name)	Alter Dorfweg
Rtg. gehend (Name)	Auf dem Felde
Vmax StVO	7
Kommentar	Höhe Hausnr. 2
Gerätetyp	DSD

Zeitbereich

Startdatum	14.02.2024 07:00
Enddatum	20.02.2024 06:59
Tage	Mo, Di, Mi, Do, Fr, Sa, So
Zeitintervall	60 Minuten
Zeitfenster / Tag	00:00 - 23:59

Verkehrsmengen Ganglinie

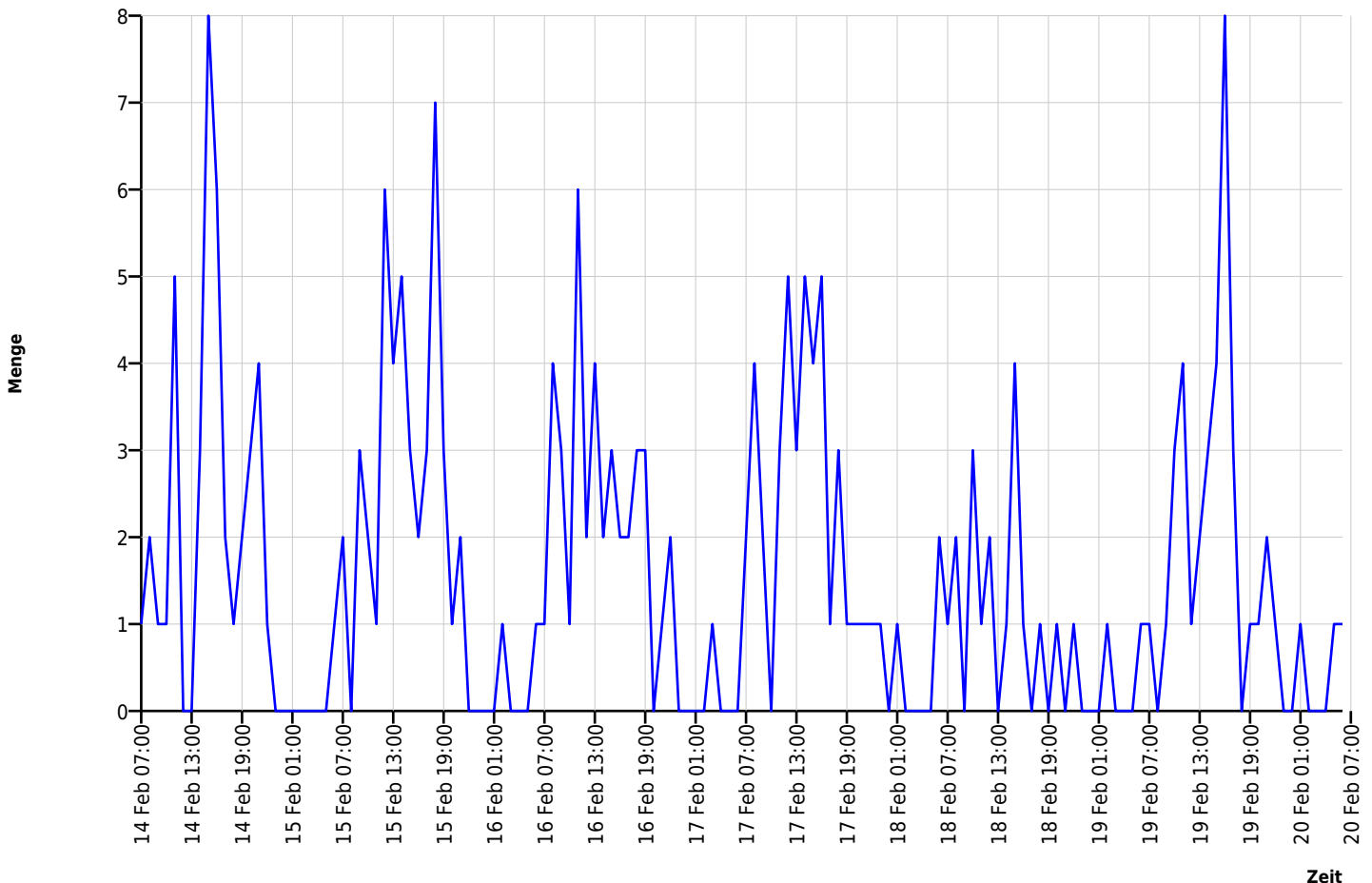

Autor

Institution	Gemeinde Wardenburg
Abteilung	Bauamt
Straße	Friedrichstraße 16
PLZ	26203
Stadt	Wardenburg
Land	Deutschland
Ansprechpartner	Dilek Tavan
Telefon	0440773199
E-Mail	dilek.tavan@wardenburg.de

Erstellt mit **DataCollect Webreporter** Version 1.0 am 26.02.2024 12:02:55

Messtelle

Name	Bienenweg
Rtg. kommend (Name)	Alter Dorfweg
Rtg. gehend (Name)	Auf dem Felde
Vmax StVO	7
Kommentar	Höhe Hausnr. 2
Gerätetyp	DSD

Zeitbereich

Startdatum	14.02.2024 07:00
Enddatum	20.02.2024 06:59
Tage	Mo, Di, Mi, Do, Fr, Sa, So
Zeitintervall	60 Minuten
Zeitfenster / Tag	00:00 - 23:59

Geschwindigkeits-Diagramm

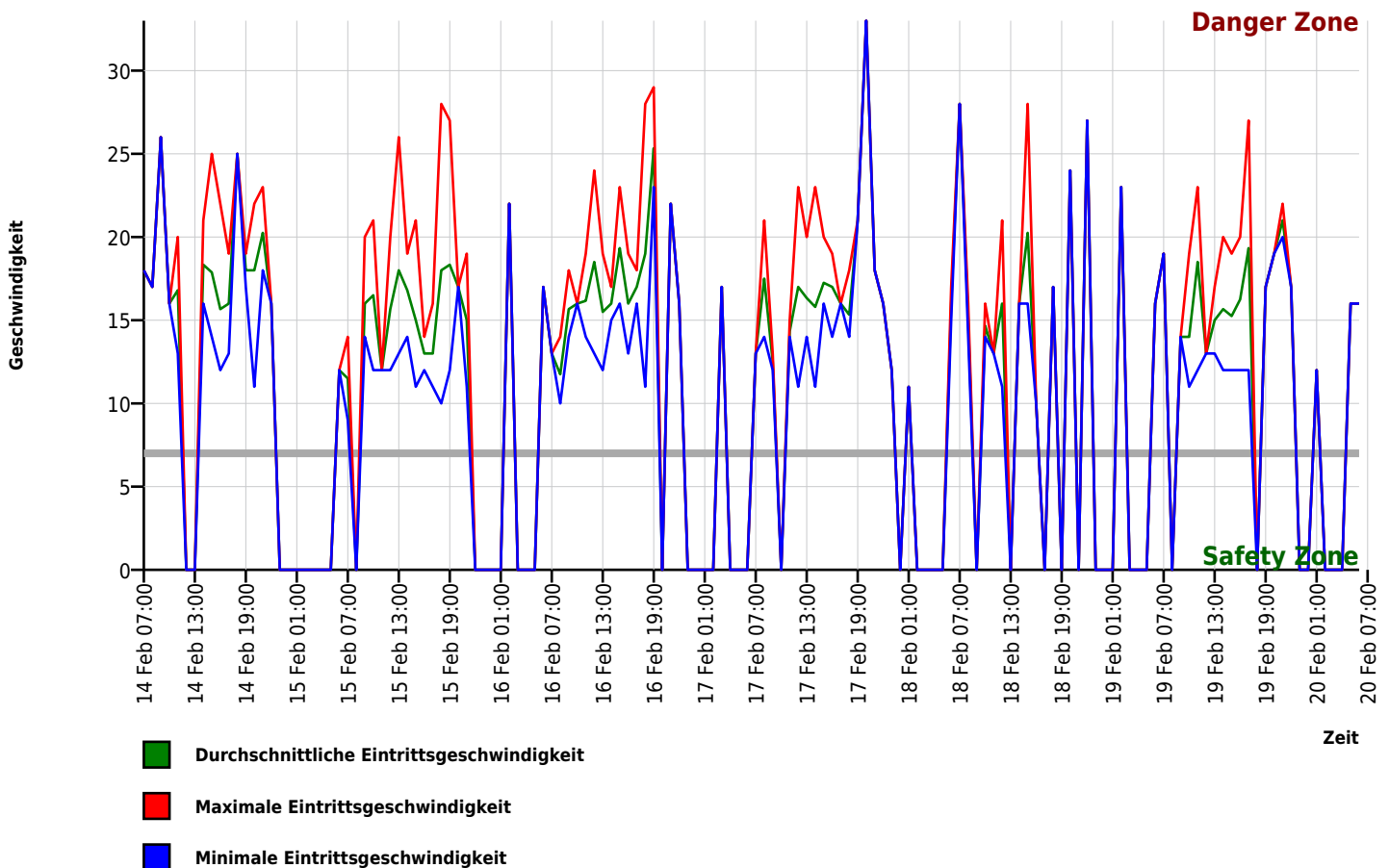

Autor

Institution	Gemeinde Wardenburg
Abteilung	Bauamt
Straße	Friedrichstraße 16
PLZ	26203
Stadt	Wardenburg
Land	Deutschland
Ansprechpartner	Dilek Tavan
Telefon	0440773199
E-Mail	dilek.tavan@wardenburg.de

Erstellt mit **DataCollect Webreporter** Version 1.0 am 26.02.2024 12:02:55

Messstelle

Name	Bienenweg
Rtg. kommend (Name)	Alter Dorfweg
Rtg. gehend (Name)	Auf dem Felde
Vmax StVO	7
Kommentar	Höhe Hausnr. 2
Gerätetyp	DSD

Zeitbereich

Startdatum	14.02.2024 07:00
Enddatum	20.02.2024 06:59
Tage	Mo, Di, Mi, Do, Fr, Sa, So
Zeitintervall	60 Minuten
Zeitfenster / Tag	00:00 - 23:59

Geschwindigkeits-Histogramm

