

Autor

Institution	Gemeinde Wardenburg
Abteilung	Bauamt
Straße	Friedrichstr. 16
PLZ	26203
Stadt	Wardenburg
Land	Deutschland
Ansprechpartner	Dilek Tavan
Telefon	+49440773199
E-Mail	dilek.tavan@wardenburg.de

Erstellt mit **DataCollect Webreporter** Version 1.0 am 02.07.2021 10:20:09

Messstelle

Name	Lagerdamm
Rtg. kommend (Name)	Halenhorster Str
Rtg. gehend (Name)	Garreler Straße
Vmax StVO	
Kommentar	Höhe Hausnr. 70
Gerätetyp	DSD

Zeitbereich

Startdatum	25.06.2021 06:00
Enddatum	02.07.2021 06:59
Tage	Mo, Di, Mi, Do, Fr, Sa, So
Zeitintervall	60 Minuten
Zeitfenster / Tag	00:00 - 23:59

Geschwindigkeitsklassen [V in km/h]

Zeit	Σ	10	20	30	40	50	60	70	80	90	100	110	>110
00:00-06:00	258	0	1	3	9	26	46	69	62	28	7	7	0
06:00-09:00	401	0	1	3	21	28	79	118	102	37	11	1	0
15:00-19:00	609	0	4	10	18	29	90	142	175	103	25	8	5
06:00-22:00	2417	0	5	36	77	164	399	657	640	312	92	26	9
00:00-24:00	2699	0	6	39	86	191	449	736	706	343	100	33	10

Geschwindigkeitskennzahlen [V in km/h]

DSD SAFETY Erfolg

Vmin	Vavg	Vmax	V15	V50	V85	Vexc %	Vin	Vout	Vred	Vred %
13	68	125	53	69	82	44.2	68	-	-	-

Beschreibungen

Vmin: Minimale Geschwindigkeit

Vavg: Durchschnittliche Geschwindigkeit

Vmax: Maximale Geschwindigkeit

V15: Grenzggeschwindigkeit für die ersten 15% der Fahrzeuge

V50: Grenzggeschwindigkeit für die ersten 50% der Fahrzeuge

V85: Grenzggeschwindigkeit für die ersten 85% der Fahrzeuge

Vexc %: Geschwindigkeitsüberschreitung in %

Vin: Durchschnittliche Eintrittsgeschwindigkeit

Vout: Durchschnittliche Austrittsgeschwindigkeit

Vred: Durchschnittliche Reduktion der Geschwindigkeit zwischen Eintritt und Austritt

Autor

Institution	Gemeinde Wardenburg
Abteilung	Bauamt
Straße	Friedrichstr. 16
PLZ	26203
Stadt	Wardenburg
Land	Deutschland
Ansprechpartner	Dilek Tavan
Telefon	+49440773199
E-Mail	dilek.tavan@wardenburg.de

Erstellt mit **DataCollect Webreporter** Version 1.0 am 02.07.2021 10:20:09

Messtelle

Name	Lagerdamm
Rtg. kommend (Name)	Halenhorster Str
Rtg. gehend (Name)	Garreler Straße
Vmax StVO	
Kommentar	Höhe Hausnr. 70
Gerätetyp	DSD

Zeitbereich

Startdatum	25.06.2021 06:00
Enddatum	02.07.2021 06:59
Tage	Mo, Di, Mi, Do, Fr, Sa, So
Zeitintervall	60 Minuten
Zeitfenster / Tag	00:00 - 23:59

Verkehrsmengen Ganglinie

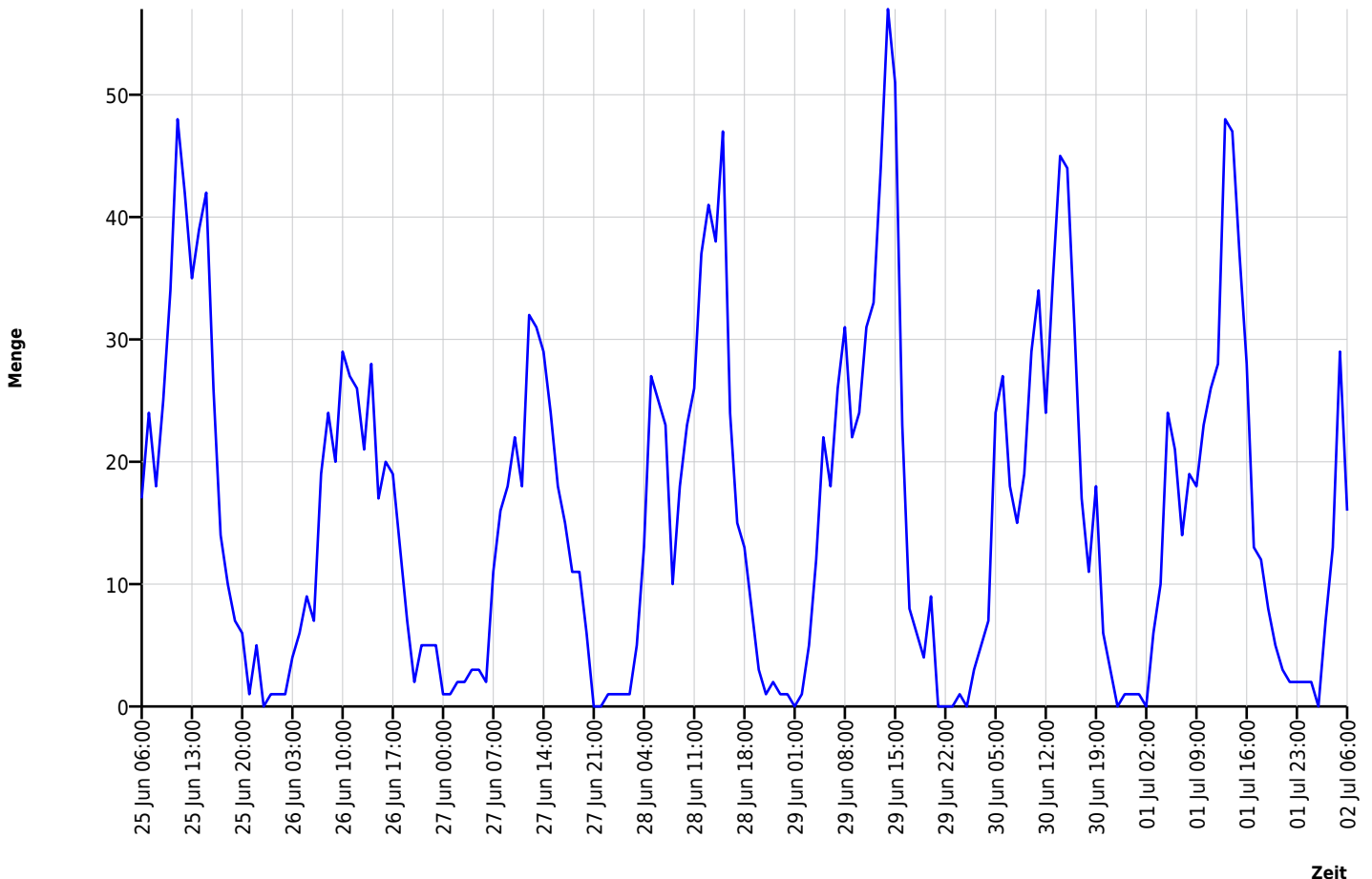

Autor

Institution	Gemeinde Wardenburg
Abteilung	Bauamt
Straße	Friedrichstr. 16
PLZ	26203
Stadt	Wardenburg
Land	Deutschland
Ansprechpartner	Dilek Tavan
Telefon	+49440773199
E-Mail	dilek.tavan@wardenburg.de

Erstellt mit **DataCollect Webreporter** Version 1.0 am 02.07.2021 10:20:09

Messtelle

Name	Lagerdamm
Rtg. kommend (Name)	Halenhorster Str
Rtg. gehend (Name)	Garreler Straße
Vmax StVO	
Kommentar	Höhe Hausnr. 70
Gerätetyp	DSD

Zeitbereich

Startdatum	25.06.2021 06:00
Enddatum	02.07.2021 06:59
Tage	Mo, Di, Mi, Do, Fr, Sa, So
Zeitintervall	60 Minuten
Zeitfenster / Tag	00:00 - 23:59

Geschwindigkeits-Diagramm

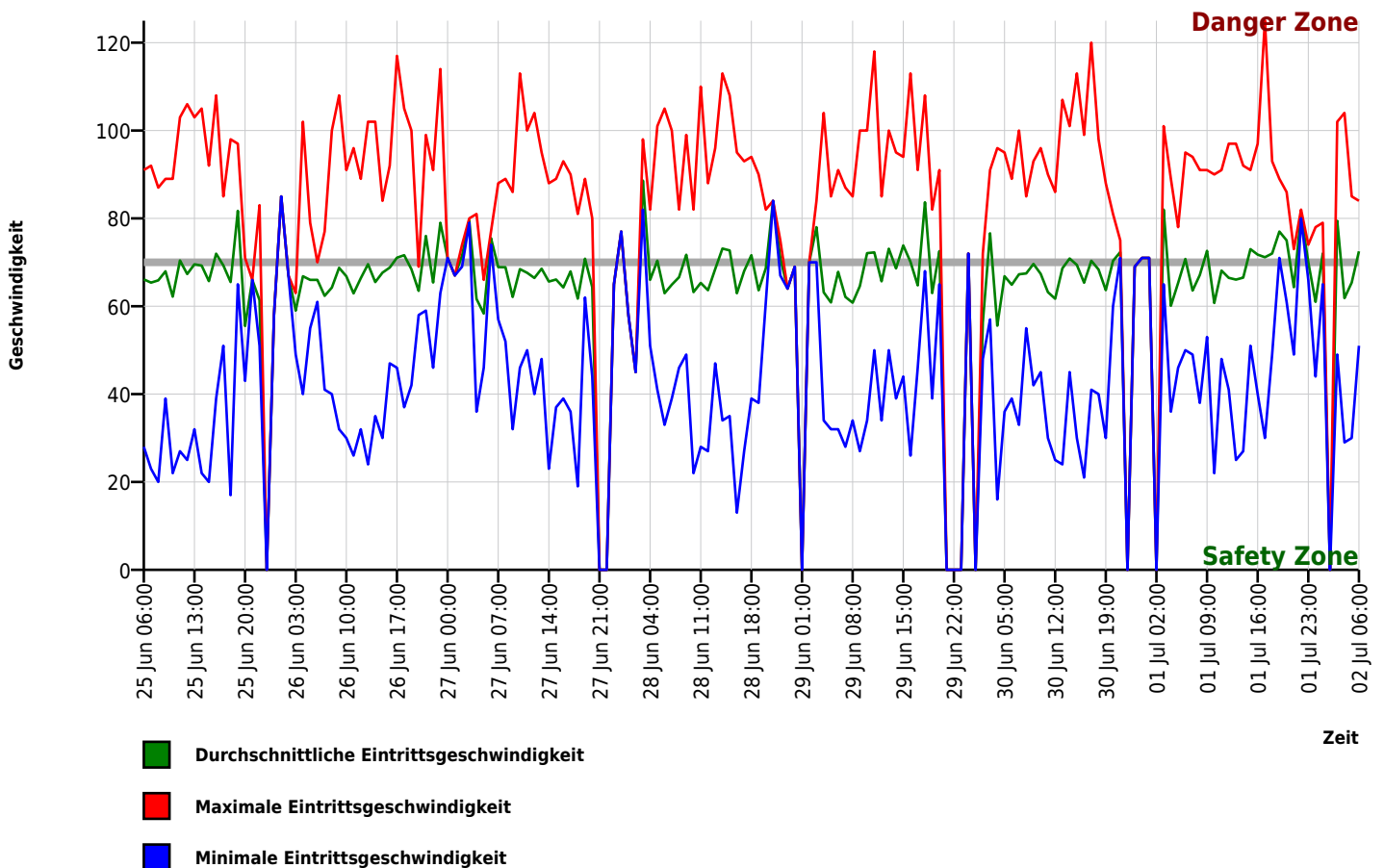

Autor

Institution	Gemeinde Wardenburg
Abteilung	Bauamt
Straße	Friedrichstr. 16
PLZ	26203
Stadt	Wardenburg
Land	Deutschland
Ansprechpartner	Dilek Tavan
Telefon	+49440773199
E-Mail	dilek.tavan@wardenburg.de

Erstellt mit **DataCollect Webreporter** Version 1.0 am 02.07.2021 10:20:09

Messtelle

Name	Lagerdamm
Rtg. kommend (Name)	Halenhorster Str
Rtg. gehend (Name)	Garreler Straße
Vmax StVO	
Kommentar	Höhe Hausnr. 70
Gerätetyp	DSD

Zeitbereich

Startdatum	25.06.2021 06:00
Enddatum	02.07.2021 06:59
Tage	Mo, Di, Mi, Do, Fr, Sa, So
Zeitintervall	60 Minuten
Zeitfenster / Tag	00:00 - 23:59

Geschwindigkeits-Histogramm

