

## Autor

Institution	Gemeinde Wardenburg
Abteilung	Bauamt
Straße	Friedrichstr. 16
PLZ	26203
Stadt	Wardenburg
Land	Deutschland
Ansprechpartner	Dilek Tavan
Telefon	+49440773199
E-Mail	dilek.tavan@wardenburg.de

Erstellt mit **DataCollect Webreporter** Version 1.0 am 03.03.2021 14:35:33

## Messstelle

Name	Ammerlander Str
Rtg. kommend (Name)	Tungeler Damm
Rtg. gehend (Name)	Korsorsstraße
Vmax StVO	<b>100</b>
Kommentar	um Hausnr. 143
Gerätetyp	<b>DSD</b>

## Zeitbereich

Startdatum	24.02.2021 07:00
Enddatum	03.03.2021 07:59
Tage	Mo, Di, Mi, Do, Fr, Sa, So
Zeitintervall	60 Minuten
Zeitfenster / Tag	00:00 - 23:59

## Geschwindigkeitsklassen [V in km/h]

Zeit	Σ	10	20	30	40	50	60	70	80	90	100	110	>110
00:00-06:00	771	0	1	0	7	9	23	111	256	205	108	36	15
06:00-09:00	1494	0	10	13	16	24	48	212	587	366	149	48	21
15:00-19:00	2603	0	17	33	30	32	75	288	953	710	321	97	47
06:00-22:00	8747	1	51	93	75	113	218	1044	3196	2446	1035	326	149
00:00-24:00	9625	1	52	93	82	122	246	1174	3475	2680	1161	368	171

## Geschwindigkeitskennzahlen [V in km/h]

## DSD SAFETY Erfolg

Vmin	Vavg	Vmax	V15	V50	V85	Vexc %
9	79	178	69	79	92	<b>5.6</b>

Vin	Vout	Vred	Vred %
<b>79</b>	-	-	-

## Beschreibungen

Vmin: Minimale Geschwindigkeit

Vavg: Durchschnittliche Geschwindigkeit

Vmax: Maximale Geschwindigkeit

V15: Grenzggeschwindigkeit für die ersten 15% der Fahrzeuge

V50: Grenzggeschwindigkeit für die ersten 50% der Fahrzeuge

V85: Grenzggeschwindigkeit für die ersten 85% der Fahrzeuge

Vexc %: Geschwindigkeitsüberschreitung in %

Vin: Durchschnittliche Eintrittsgeschwindigkeit

Vout: Durchschnittliche Austrittsgeschwindigkeit

Vred: Durchschnittliche Reduktion der Geschwindigkeit zwischen Eintritt und Austritt

## Autor

Institution	Gemeinde Wardenburg
Abteilung	Bauamt
Straße	Friedrichstr. 16
PLZ	26203
Stadt	Wardenburg
Land	Deutschland
Ansprechpartner	Dilek Tavan
Telefon	+49440773199
E-Mail	dilek.tavan@wardenburg.de

Erstellt mit **DataCollect Webreporter** Version 1.0 am 03.03.2021 14:35:33

## Messtelle

Name	Ammerlander Str
Rtg. kommend (Name)	Tungeler Damm
Rtg. gehend (Name)	Korsorsstraße
Vmax StVO	<b>100</b>
Kommentar	um Hausnr. 143
Gerätetyp	<b>DSD</b>

## Zeitbereich

Startdatum	24.02.2021 07:00
Enddatum	03.03.2021 07:59
Tage	Mo, Di, Mi, Do, Fr, Sa, So
Zeitintervall	60 Minuten
Zeitfenster / Tag	00:00 - 23:59

## Verkehrsmengen Ganglinie

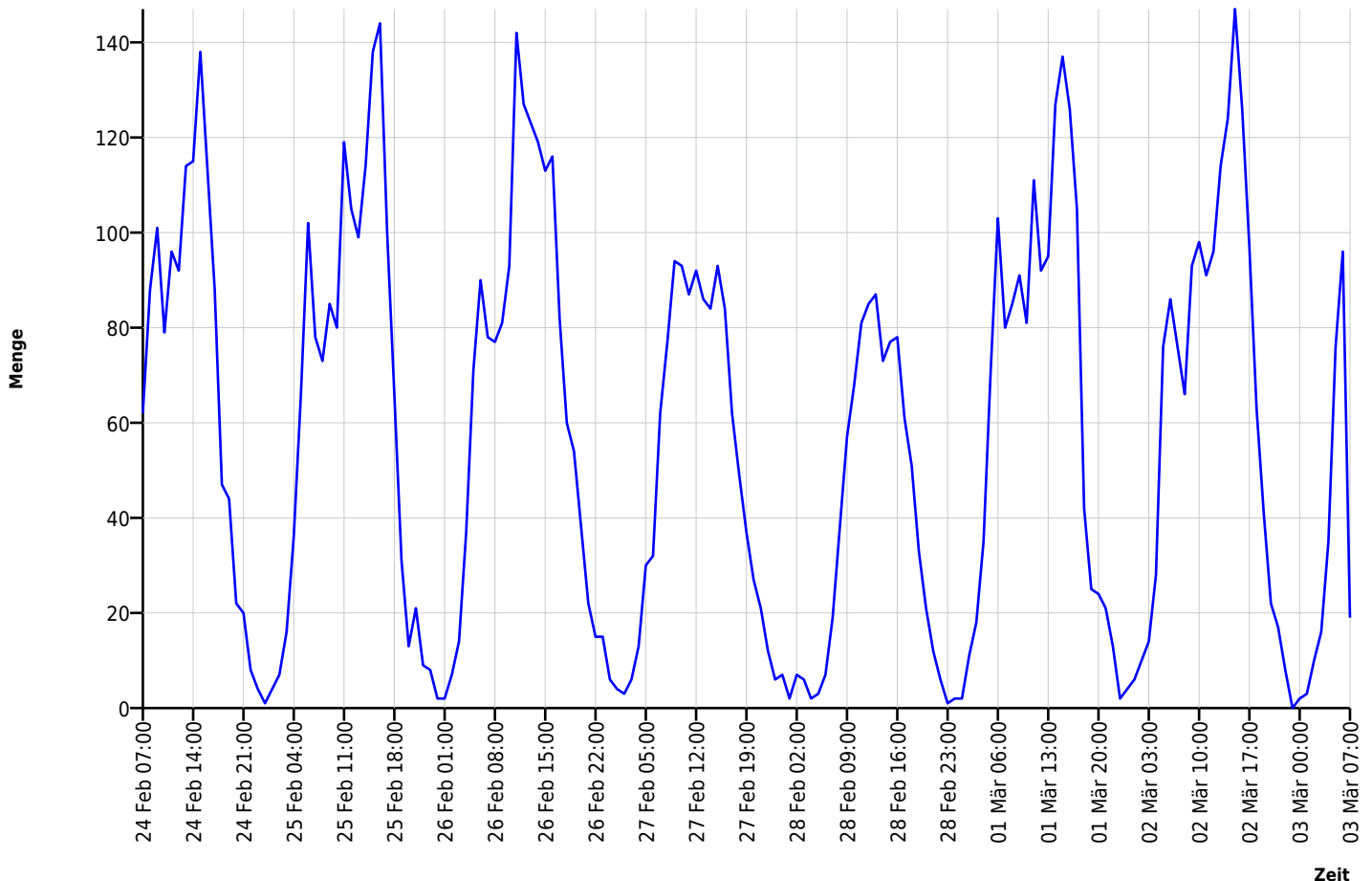

## Autor

Institution	Gemeinde Wardenburg
Abteilung	Bauamt
Straße	Friedrichstr. 16
PLZ	26203
Stadt	Wardenburg
Land	Deutschland
Ansprechpartner	Dilek Tavan
Telefon	+49440773199
E-Mail	dilek.tavan@wardenburg.de

Erstellt mit **DataCollect Webreporter** Version 1.0 am 03.03.2021 14:35:33

## Messtelle

Name	Ammerlander Str
Rtg. kommend (Name)	Tungeler Damm
Rtg. gehend (Name)	Korsorsstraße
Vmax StVO	
Kommentar	um Hausnr. 143
Gerätetyp	<b>DSD</b>

## Zeitbereich

Startdatum	24.02.2021 07:00
Enddatum	03.03.2021 07:59
Tage	Mo, Di, Mi, Do, Fr, Sa, So
Zeitintervall	60 Minuten
Zeitfenster / Tag	00:00 - 23:59

## Geschwindigkeits-Diagramm

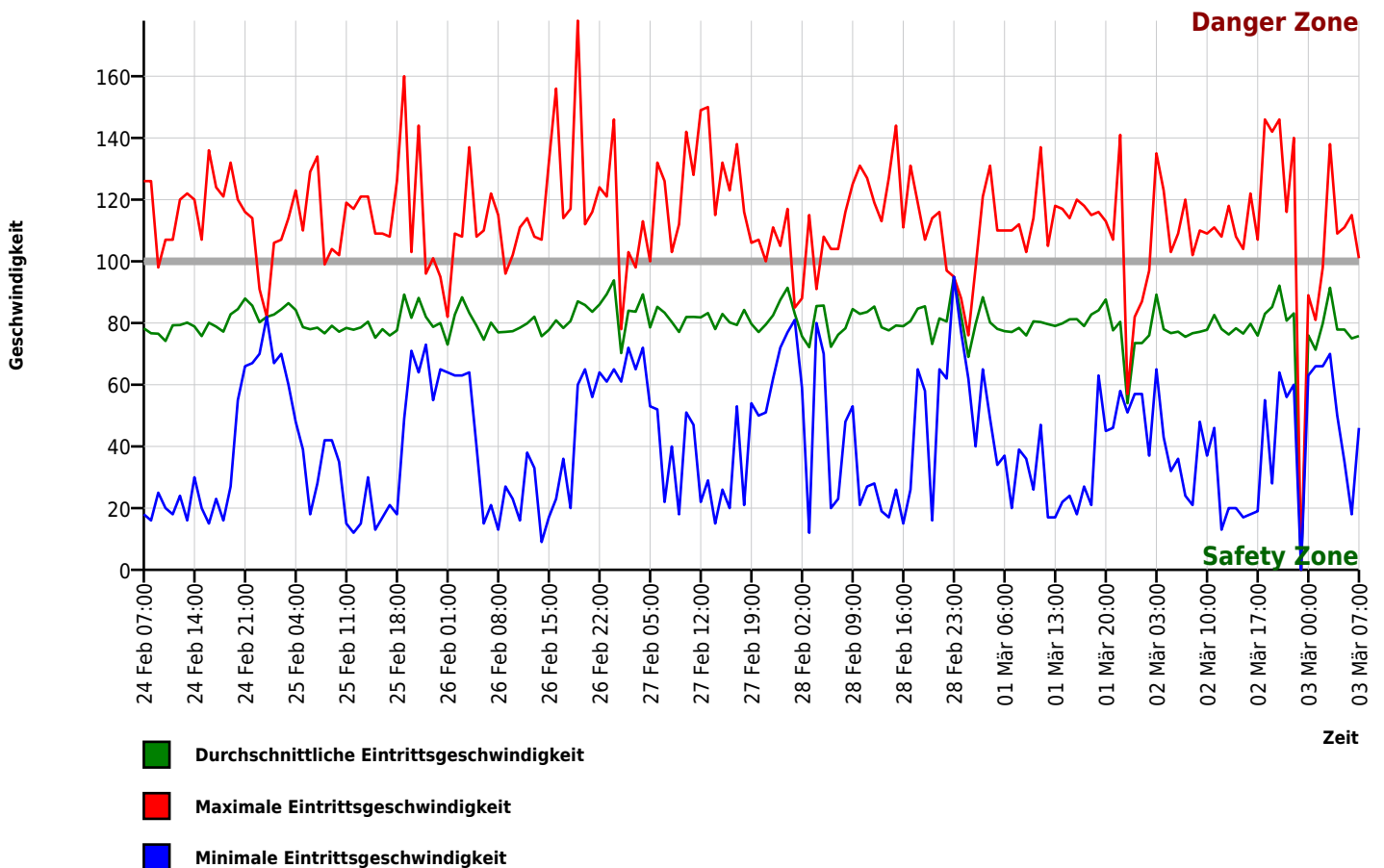

## Autor

Institution	Gemeinde Wardenburg
Abteilung	Bauamt
Straße	Friedrichstr. 16
PLZ	26203
Stadt	Wardenburg
Land	Deutschland
Ansprechpartner	Dilek Tavan
Telefon	+49440773199
E-Mail	dilek.tavan@wardenburg.de

Erstellt mit **DataCollect Webreporter** Version 1.0 am 03.03.2021 14:35:33

## Messtelle

Name	Ammerlander Str
Rtg. kommend (Name)	Tungeler Damm
Rtg. gehend (Name)	Korsorsstraße
Vmax StVO	<b>100</b>
Kommentar	um Hausnr. 143
Gerätetyp	<b>DSD</b>

## Zeitbereich

Startdatum	24.02.2021 07:00
Enddatum	03.03.2021 07:59
Tage	Mo, Di, Mi, Do, Fr, Sa, So
Zeitintervall	60 Minuten
Zeitfenster / Tag	00:00 - 23:59

## Geschwindigkeits-Histogramm

