Ein weiteres Insektenhotel

Wenn man ein Insektenhotel gerne genauer ansehen möchte, kann man sich das Insektenhotel im Burgweg anschauen. Auch dort findet man nützliche Informationen.

Insektenhotel im Burgweg, Wardenburg

Dienstzeiten:

Montag bis Mittwoch

08:30—15:00

Donnerstag

08:30—17:30

Freitag

08:30—12:30

Tel.: 04407—730

Quellenangabe:

- www.gartenhaus-gmbh.de
- www.insektenhotel.ch
- www.insektenhotelbauen.com
- www.nabu.de
- www.insektenhotels.net
- www.insekten-hotels.de
- Gemeinde Wardenburg (www.wardenburg.de)

www.wardenburg.de

Insektenhotel

Was sind Insektenhotels?

Insektenhotels sind meist kleine Bauten mit vielerlei Platz für Insekten.

Ein Insektenhotel ist, wie der Name schon sagt, eine Art geschützter Brut- und Wohnplatz. Diese Unterschlüpfe bieten viele Vorteile.

Insektenhotel an der Everkampschule

Wozu dienen Insekten-hotels?

Insektenhotels dienen als Nisthilfen und Quartiere für Wildbienen und andere Insekten. Mit Insektenhotels können Nützlinge angelockt werden. Diese helfen bei der Bestäubung von Pflanzen und zur Bekämpfung von Schädlingen.

Nützlinge zur Bestäubung sind:

- Schmetterlinge
- Wespen
- Wildbienen
- etc.

Nützlinge zur Schädlingsbekämpfung sind:

- Marienkäfer
- Florfliegen
- Ohrwürmer
- etc.

Bild vom Marienkäfer und der Florfliege

Aus welchem Material baut man diese Hotels?

Insektenhotels kann man entweder fertig aus dem Internet oder lokalen Baumarkt kaufen oder man baut diese selbst.

Anleitungen dafür findet man zahlreich im Internet. Man sollte darauf achten, welche Materialien verwendet werden, da man damit stark beeinflusst, welche Insekten in das Hotel einziehen. Gut geeignet für die Befüllung des Insektenhotels sind Naturmaterialien wie Holzwolle, Röhrchen aus Holz (Bambusröhre, Holzröhre, etc.) und Stroh. Auch eignet sich Lehm hervorragend als Füllmaterial.

Was gibt es zu beachten bei der Platzierung?

Das Insektenhotel sollte in Richtung Süden aufgestellt werden, da es in dieser Himmelsrichtung sonnig und warm ist. Zudem sollte man sich versichern, dass in der Nähe des Insektenhotels ausreichend Nahrung zur Verfügung steht, also Blumen oder andere Pflanzen. Auch sollte das Hotel an einer offenen Stelle platziert werden, damit den Insekten ungehindert Zugang verschafft werden kann. Zu guter Letzt ist natürlich auch wichtig, dass das Insektenhotel vor Regen und Wind geschützt ist.

Zusätzliche Tipps

- Insektenhotels müssen nicht prinzipiell gereinigt werden, doch sind Spinnenweben eine Gefahr für die Bewohner des Hotels. Insekten können sich an den Fäden der Weben verfangen und der Spinne als Nahrung dienen.

- Man kann das Hotel vor härteren Witterungsverhältnissen schützen, indem man einfache und natürliche Holzpflegemittel benutzt, wie zum Beispiel Bienenwachs oder Leinöl.
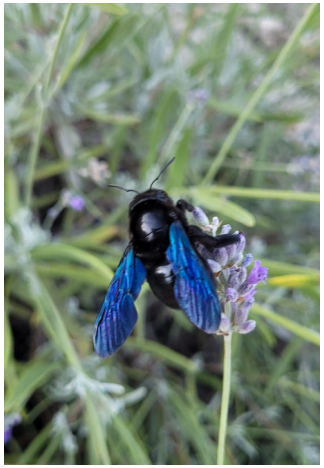
- Je nach Lage des Hotels, sollte man sehr bewusst darauf achten, wer potenziell alles einziehen kann. Nützlinge können dazu beitragen, dass der Umgang mit Pestiziden verringert wird.