

## Autor

Institution	Gemeinde Wardenburg
Abteilung	Bauamt
Straße	Friedrichstr. 16
PLZ	26203
Stadt	Wardenburg
Land	Deutschland
Ansprechpartner	Dilek Tavan
Telefon	+49440773199
E-Mail	dilek.tavan@wardenburg.de

Erstellt mit **DataCollect Webreporter** Version 1.0 am 08.03.2022 09:35:02

## Messstelle

Name	Zum Fuhrenkamp
Rtg. kommend (Name)	Am Speckkamp
Rtg. gehend (Name)	Eichenweg
Vmax StVO	<b>100</b>
Kommentar	Höhe Hausnr. 178
Gerätetyp	<b>DSD</b>

## Zeitbereich

Startdatum	02.03.2022 08:00
Enddatum	08.03.2022 06:59
Tage	Mo, Di, Mi, Do, Fr, Sa, So
Zeitintervall	60 Minuten
Zeitfenster / Tag	00:00 - 23:59

## Geschwindigkeitsklassen [V in km/h]

Zeit	Σ	10	20	30	40	50	60	70	80	90	100	110	>110
00:00-06:00	16	0	1	6	7	2	0	0	0	0	0	0	0
06:00-09:00	28	2	5	5	12	3	1	0	0	0	0	0	0
15:00-19:00	58	0	13	12	16	10	4	2	1	0	0	0	0
06:00-22:00	203	2	49	48	57	33	11	2	1	0	0	0	0
00:00-24:00	220	2	50	54	64	36	11	2	1	0	0	0	0

## Geschwindigkeitskennzahlen [V in km/h]

## DSD SAFETY Erfolg

Vmin	Vavg	Vmax	V15	V50	V85	Vexc %
9	32	72	18	31	45	<b>0.0</b>

Vin	Vout	Vred	Vred %
<b>32</b>	-	-	-

### Beschreibungen

Vmin: Minimale Geschwindigkeit

Vavg: Durchschnittliche Geschwindigkeit

Vmax: Maximale Geschwindigkeit

V15: Grenzggeschwindigkeit für die ersten 15% der Fahrzeuge

V50: Grenzggeschwindigkeit für die ersten 50% der Fahrzeuge

V85: Grenzggeschwindigkeit für die ersten 85% der Fahrzeuge

Vexc %: Geschwindigkeitsüberschreitung in %

Vin: Durchschnittliche Eintrittsgeschwindigkeit

Vout: Durchschnittliche Austrittsgeschwindigkeit

Vred: Durchschnittliche Reduktion der Geschwindigkeit zwischen Eintritt und Austritt

## Autor

Institution	Gemeinde Wardenburg
Abteilung	Bauamt
Straße	Friedrichstr. 16
PLZ	26203
Stadt	Wardenburg
Land	Deutschland
Ansprechpartner	Dilek Tavan
Telefon	+49440773199
E-Mail	dilek.tavan@wardenburg.de

Erstellt mit **DataCollect Webreporter** Version 1.0 am 08.03.2022 09:35:02

## Messtelle

Name	Zum Fuhrenkamp
Rtg. kommend (Name)	Am Speckkamp
Rtg. gehend (Name)	Eichenweg
Vmax StVO	<b>100</b>
Kommentar	Höhe Hausnr. 178
Gerätetyp	<b>DSD</b>

## Zeitbereich

Startdatum	02.03.2022 08:00
Enddatum	08.03.2022 06:59
Tage	Mo, Di, Mi, Do, Fr, Sa, So
Zeitintervall	60 Minuten
Zeitfenster / Tag	00:00 - 23:59

## Verkehrsmengen Ganglinie

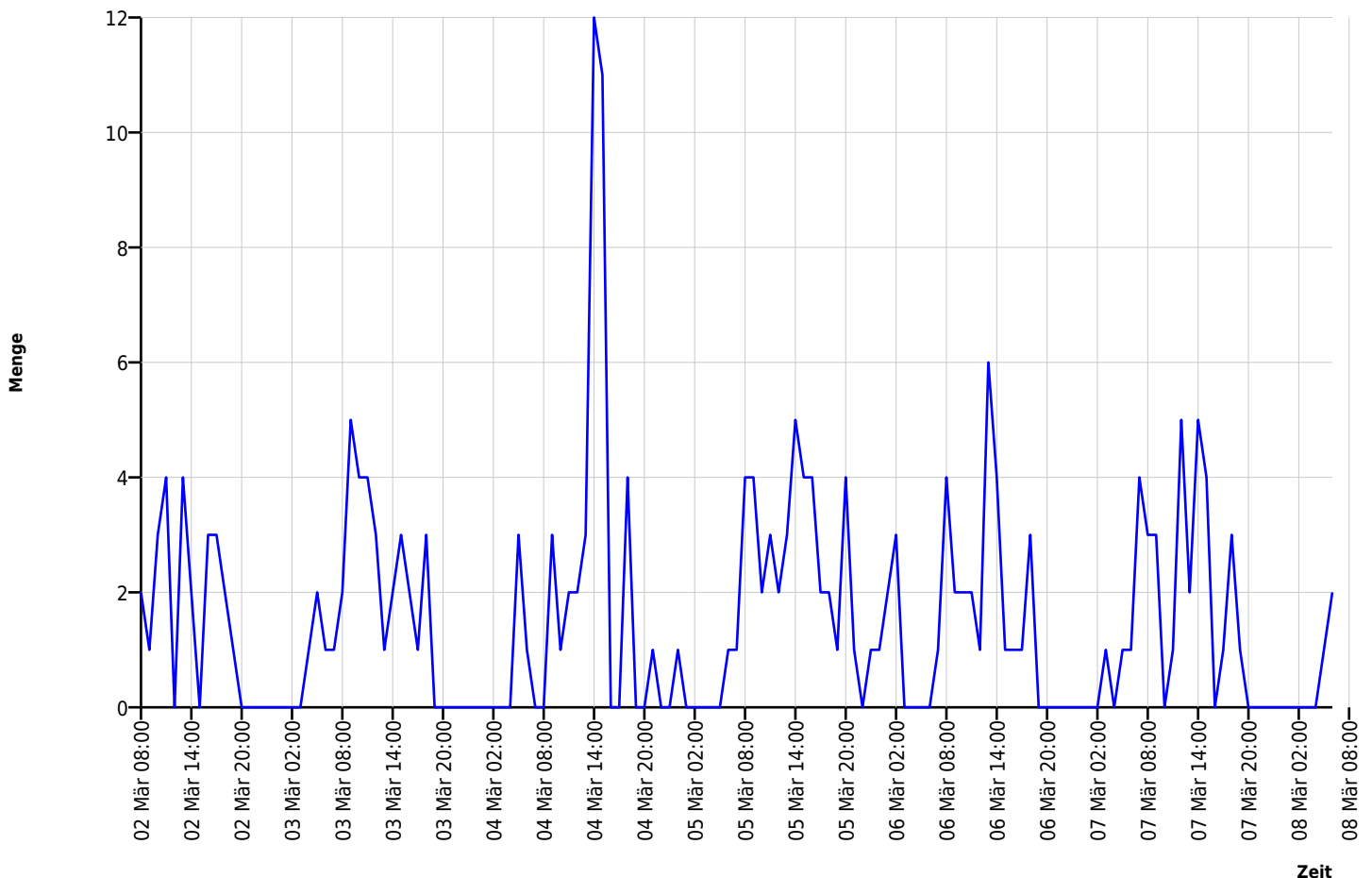

## Autor

Institution	Gemeinde Wardenburg
Abteilung	Bauamt
Straße	Friedrichstr. 16
PLZ	26203
Stadt	Wardenburg
Land	Deutschland
Ansprechpartner	Dilek Tavan
Telefon	+49440773199
E-Mail	dilek.tavan@wardenburg.de

Erstellt mit **DataCollect Webreporter** Version 1.0 am 08.03.2022 09:35:02

## Messtelle

Name	Zum Fuhrenkamp
Rtg. kommend (Name)	Am Speckkamp
Rtg. gehend (Name)	Eichenweg
Vmax StVO	<b>100</b>
Kommentar	Höhe Hausnr. 178
Gerätetyp	<b>DSD</b>

## Zeitbereich

Startdatum	02.03.2022 08:00
Enddatum	08.03.2022 06:59
Tage	Mo, Di, Mi, Do, Fr, Sa, So
Zeitintervall	60 Minuten
Zeitfenster / Tag	00:00 - 23:59

## Geschwindigkeits-Diagramm

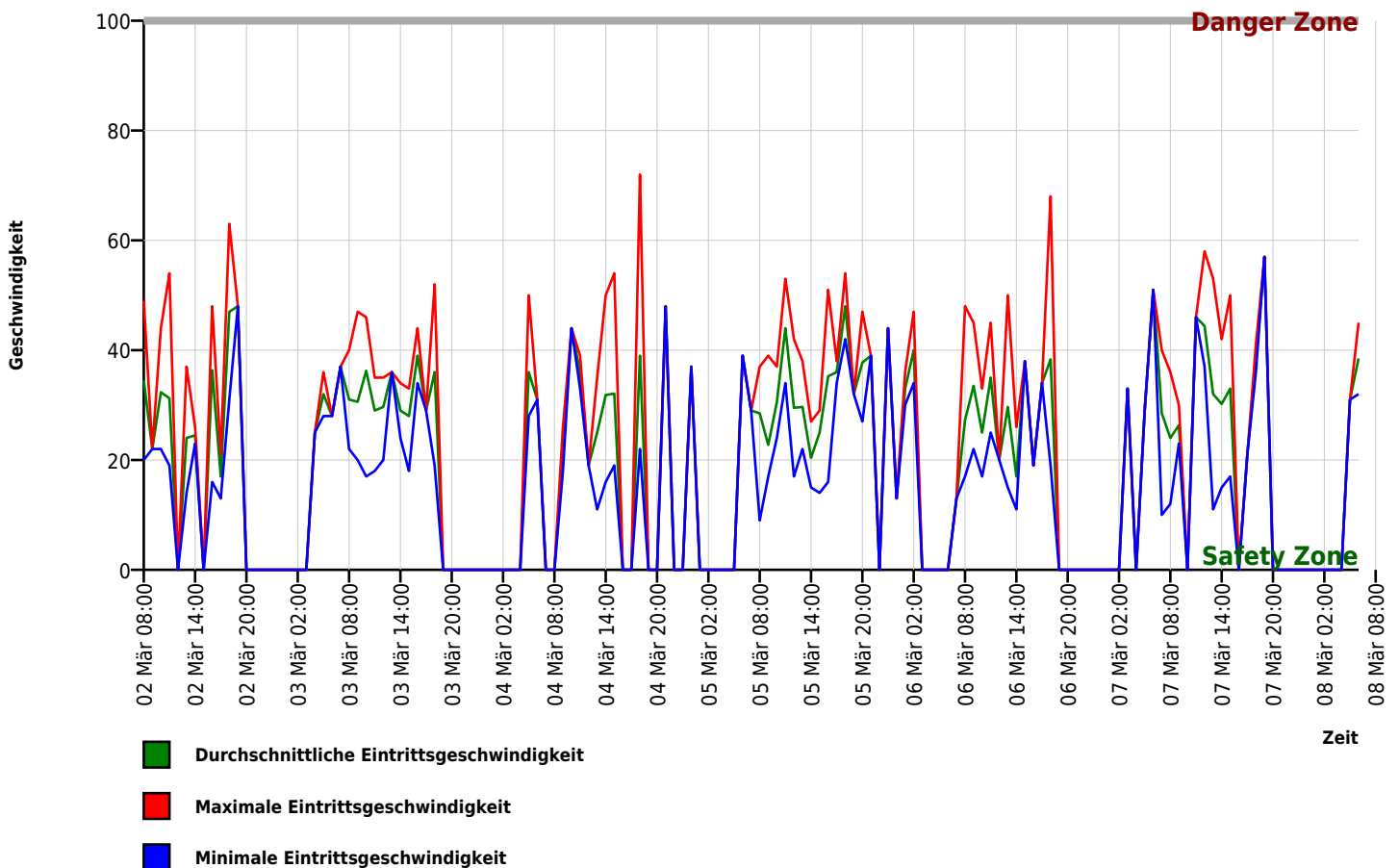

## Autor

Institution	Gemeinde Wardenburg
Abteilung	Bauamt
Straße	Friedrichstr. 16
PLZ	26203
Stadt	Wardenburg
Land	Deutschland
Ansprechpartner	Dilek Tavan
Telefon	+49440773199
E-Mail	dilek.tavan@wardenburg.de

Erstellt mit **DataCollect Webreporter** Version 1.0 am 08.03.2022 09:35:02

## Messtelle

Name	Zum Fuhrenkamp
Rtg. kommend (Name)	Am Speckkamp
Rtg. gehend (Name)	Eichenweg
Vmax StVO	<b>100</b>
Kommentar	Höhe Hausnr. 178
Gerätetyp	<b>DSD</b>

## Zeitbereich

Startdatum	02.03.2022 08:00
Enddatum	08.03.2022 06:59
Tage	Mo, Di, Mi, Do, Fr, Sa, So
Zeitintervall	60 Minuten
Zeitfenster / Tag	00:00 - 23:59

## Geschwindigkeits-Histogramm

