

Autor

Institution	Gemeinde Wardenburg
Abteilung	Bauamt
Straße	Friedrichstr. 16
PLZ	26203
Stadt	Wardenburg
Land	Deutschland
Ansprechpartner	Dilek Tavan
Telefon	+49440773199
E-Mail	dilek.tavan@wardenburg.de

Erstellt mit **DataCollect Webreporter** Version 1.0 am 16.03.2022 14:06:11

Messstelle

Name	Zum Fuhrenkamp
Rtg. kommend (Name)	Eichenweg
Rtg. gehend (Name)	Am Speckkamp
Vmax StVO	100
Kommentar	Höhe Hausnr. 178
Gerätetyp	DSD

Zeitbereich

Startdatum	10.03.2022 07:00
Enddatum	16.03.2022 08:59
Tage	Mo, Di, Mi, Do, Fr, Sa, So
Zeitintervall	60 Minuten
Zeitfenster / Tag	00:00 - 23:59

Geschwindigkeitsklassen [V in km/h]

Zeit	Σ	10	20	30	40	50	60	70	80	90	100	110	>110
00:00-06:00	14	0	2	1	4	2	5	0	0	0	0	0	0
06:00-09:00	23	0	2	3	9	6	1	2	0	0	0	0	0
15:00-19:00	52	1	8	11	15	10	5	2	0	0	0	0	0
06:00-22:00	176	2	39	29	50	33	15	5	1	1	1	0	0
00:00-24:00	191	2	41	30	54	35	21	5	1	1	1	0	0

Geschwindigkeitskennzahlen [V in km/h]

DSD SAFETY Erfolg

Vmin	Vavg	Vmax	V15	V50	V85	Vexc %
8	35	93	18	34	52	0.0

Vin	Vout	Vred	Vred %
35	-	-	-

Beschreibungen

Vmin: Minimale Geschwindigkeit

Vavg: Durchschnittliche Geschwindigkeit

Vmax: Maximale Geschwindigkeit

V15: Grenzggeschwindigkeit für die ersten 15% der Fahrzeuge

V50: Grenzggeschwindigkeit für die ersten 50% der Fahrzeuge

V85: Grenzggeschwindigkeit für die ersten 85% der Fahrzeuge

Vexc %: Geschwindigkeitsüberschreitung in %

Vin: Durchschnittliche Eintrittsgeschwindigkeit

Vout: Durchschnittliche Austrittsgeschwindigkeit

Vred: Durchschnittliche Reduktion der Geschwindigkeit zwischen Eintritt und Austritt

Autor

Institution	Gemeinde Wardenburg
Abteilung	Bauamt
Straße	Friedrichstr. 16
PLZ	26203
Stadt	Wardenburg
Land	Deutschland
Ansprechpartner	Dilek Tavan
Telefon	+49440773199
E-Mail	dilek.tavan@wardenburg.de

Erstellt mit **DataCollect Webreporter** Version 1.0 am 16.03.2022 14:06:11

Messtelle

Name	Zum Fuhrenkamp
Rtg. kommend (Name)	Eichenweg
Rtg. gehend (Name)	Am Speckkamp
Vmax StVO	100
Kommentar	Höhe Hausnr. 178
Gerätetyp	DSD

Zeitbereich

Startdatum	10.03.2022 07:00
Enddatum	16.03.2022 08:59
Tage	Mo, Di, Mi, Do, Fr, Sa, So
Zeitintervall	60 Minuten
Zeitfenster / Tag	00:00 - 23:59

Verkehrsmengen Ganglinie

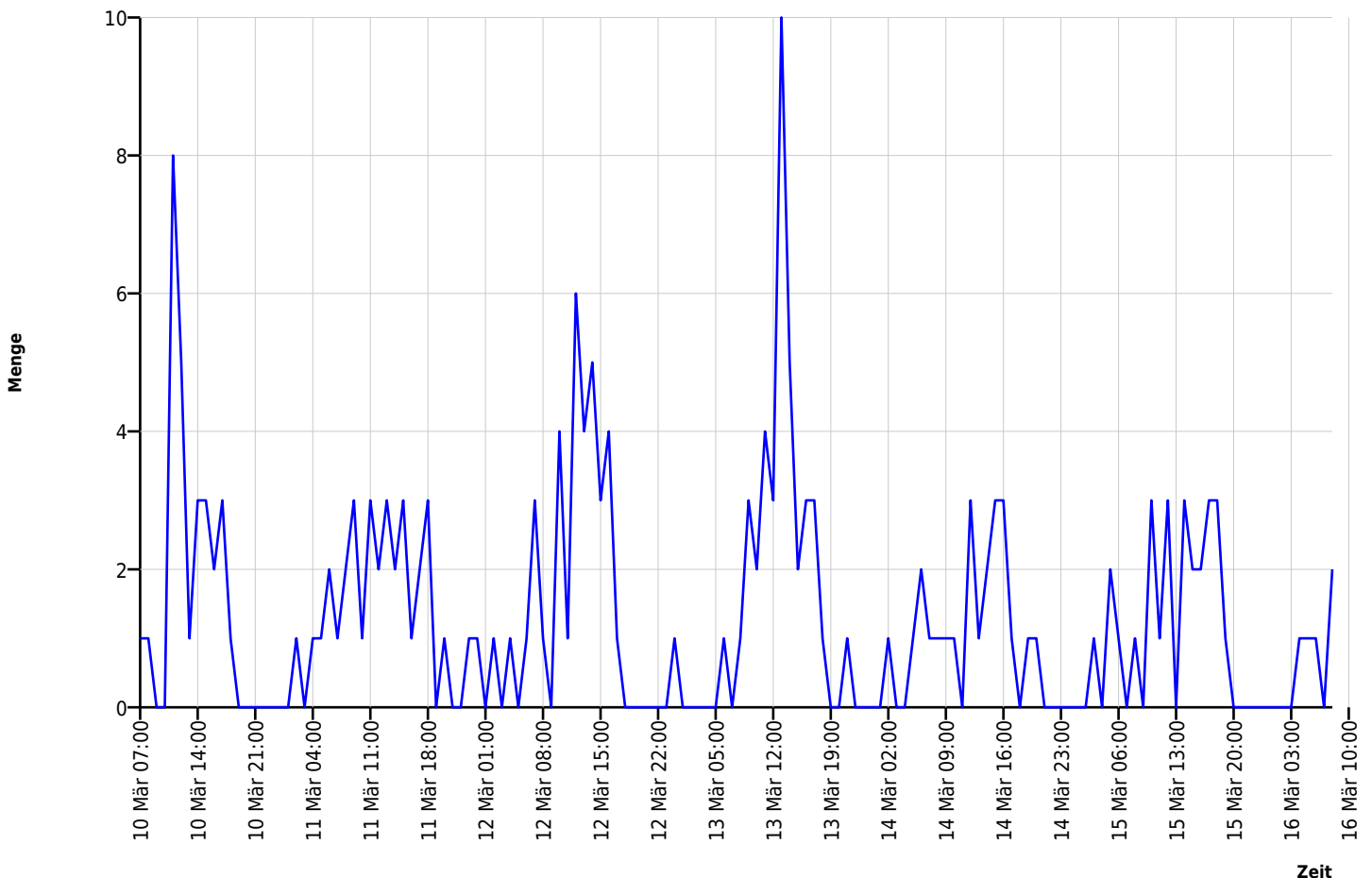

Autor

Institution	Gemeinde Wardenburg
Abteilung	Bauamt
Straße	Friedrichstr. 16
PLZ	26203
Stadt	Wardenburg
Land	Deutschland
Ansprechpartner	Dilek Tavan
Telefon	+49440773199
E-Mail	dilek.tavan@wardenburg.de

Erstellt mit **DataCollect Webreporter** Version 1.0 am 16.03.2022 14:06:11

Messtelle

Name	Zum Fuhrenkamp
Rtg. kommend (Name)	Eichenweg
Rtg. gehend (Name)	Am Speckkamp
Vmax StVO	100
Kommentar	Höhe Hausnr. 178
Gerätetyp	DSD

Zeitbereich

Startdatum	10.03.2022 07:00
Enddatum	16.03.2022 08:59
Tage	Mo, Di, Mi, Do, Fr, Sa, So
Zeitintervall	60 Minuten
Zeitfenster / Tag	00:00 - 23:59

Geschwindigkeits-Diagramm

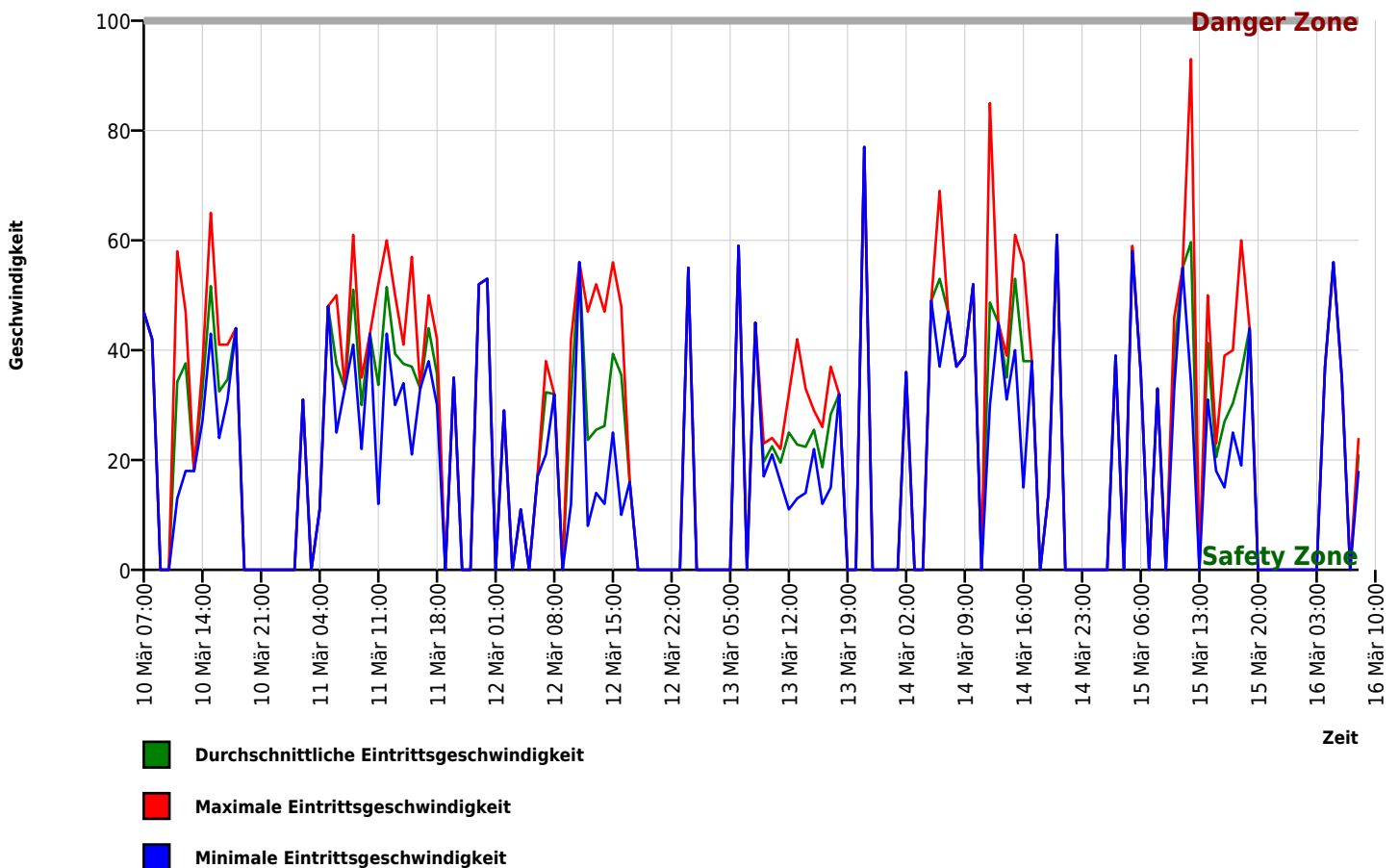

Autor

Institution	Gemeinde Wardenburg
Abteilung	Bauamt
Straße	Friedrichstr. 16
PLZ	26203
Stadt	Wardenburg
Land	Deutschland
Ansprechpartner	Dilek Tavan
Telefon	+49440773199
E-Mail	dilek.tavan@wardenburg.de

Erstellt mit **DataCollect Webreporter** Version 1.0 am 16.03.2022 14:06:11

Messstelle

Name	Zum Fuhrenkamp
Rtg. kommend (Name)	Eichenweg
Rtg. gehend (Name)	Am Speckkamp
Vmax StVO	100
Kommentar	Höhe Hausnr. 178
Gerätetyp	DSD

Zeitbereich

Startdatum	10.03.2022 07:00
Enddatum	16.03.2022 08:59
Tage	Mo, Di, Mi, Do, Fr, Sa, So
Zeitintervall	60 Minuten
Zeitfenster / Tag	00:00 - 23:59

Geschwindigkeits-Histogramm

