

Autor

Institution	Gemeinde Wardenburg
Abteilung	Bauamt
Straße	Friedrichstraße 16
PLZ	26203
Stadt	Wardenburg
Land	Deutschland
Ansprechpartner	Dilek Tavan
Telefon	0440773199
E-Mail	dilek.tavan@wardenburg.de

Erstellt mit **DataCollect Webreporter** Version 1.0 am 12.06.2023 08:02:33

Messstelle

Name	Wassermuhlenweg
Rtg. kommend (Name)	Böseler Straße
Rtg. gehend (Name)	Litteler Straße
Vmax StVO	30
Kommentar	Höhe Hsnr. 19/22
Gerätetyp	DSD

Zeitbereich

Startdatum	07.06.2023 06:00
Enddatum	12.06.2023 05:59
Tage	Mo, Di, Mi, Do, Fr, Sa, So
Zeitintervall	60 Minuten
Zeitfenster / Tag	00:00 - 23:59

Geschwindigkeitsklassen

[V in km/h]

Zeit	Σ	10	20	30	40	50	60	70	80	90	100	110	>110
00:00-06:00	287	1	8	35	62	119	51	10	1	0	0	0	0
06:00-09:00	323	1	16	47	107	104	39	7	2	0	0	0	0
15:00-19:00	397	1	43	88	135	96	30	3	1	0	0	0	0
06:00-22:00	1511	3	145	252	535	423	126	19	5	2	1	0	0
00:00-24:00	1811	4	155	287	599	549	178	30	6	2	1	0	0

Geschwindigkeitskennzahlen

[V in km/h]

DSD SAFETY Erfolg

Vmin	Vavg	Vmax	V15	V50	V85	Vexc %
4	38	94	26	38	49	75.4

Vin	Vout	Vred	Vred %
38	-	-	-

Beschreibungen

Vmin: Minimale Geschwindigkeit

Vavg: Durchschnittliche Geschwindigkeit

Vmax: Maximale Geschwindigkeit

V15: Grenzggeschwindigkeit für die ersten 15% der Fahrzeuge

V50: Grenzggeschwindigkeit für die ersten 50% der Fahrzeuge

V85: Grenzggeschwindigkeit für die ersten 85% der Fahrzeuge

Vexc %: Geschwindigkeitsüberschreitung in %

Vin: Durchschnittliche Eintrittsgeschwindigkeit

Vout: Durchschnittliche Austrittsgeschwindigkeit

Vred: Durchschnittliche Reduktion der Geschwindigkeit zwischen Eintritt und Austritt

Autor

Institution	Gemeinde Wardenburg
Abteilung	Bauamt
Straße	Friedrichstraße 16
PLZ	26203
Stadt	Wardenburg
Land	Deutschland
Ansprechpartner	Dilek Tavan
Telefon	0440773199
E-Mail	dilek.tavan@wardenburg.de

Erstellt mit **DataCollect Webreporter** Version 1.0 am 12.06.2023 08:02:33

Messtelle

Name	Wassermuhlenweg
Rtg. kommend (Name)	Böseler Straße
Rtg. gehend (Name)	Litteler Straße
Vmax StVO	
Kommentar	Höhe Hsnr. 19/22
Gerätetyp	DSD

Zeitbereich

Startdatum	07.06.2023 06:00
Enddatum	12.06.2023 05:59
Tage	Mo, Di, Mi, Do, Fr, Sa, So
Zeitintervall	60 Minuten
Zeitfenster / Tag	00:00 - 23:59

Verkehrsmengen Ganglinie

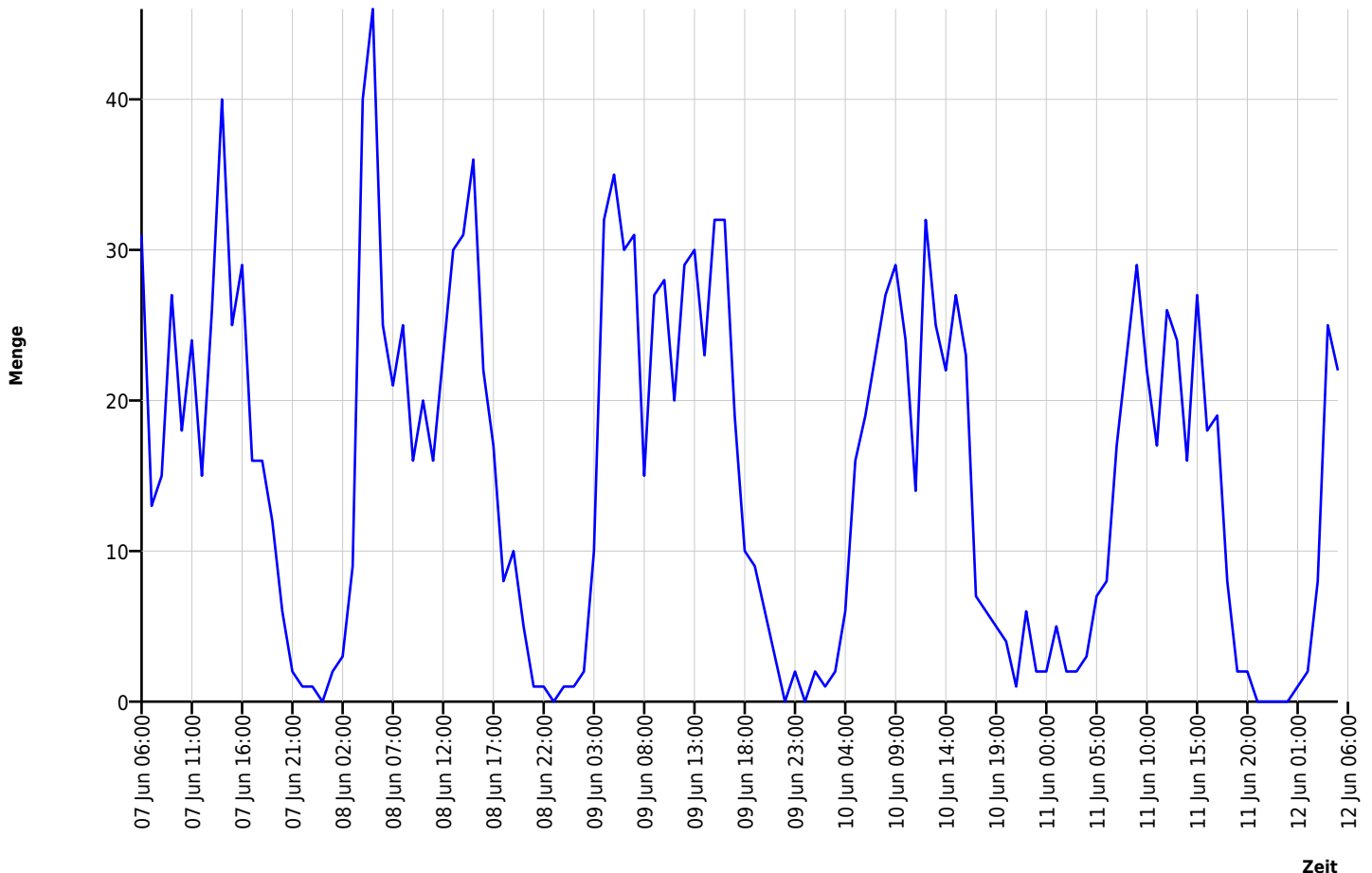

Autor

Institution	Gemeinde Wardenburg
Abteilung	Bauamt
Straße	Friedrichstraße 16
PLZ	26203
Stadt	Wardenburg
Land	Deutschland
Ansprechpartner	Dilek Tavan
Telefon	0440773199
E-Mail	dilek.tavan@wardenburg.de

Erstellt mit **DataCollect Webreporter** Version 1.0 am 12.06.2023 08:02:33

Messtelle

Name	Wassermuhlenweg
Rtg. kommend (Name)	Böseler Straße
Rtg. gehend (Name)	Litteler Straße
Vmax StVO	
Kommentar	Höhe Hsnr. 19/22
Gerätetyp	DSD

Zeitbereich

Startdatum	07.06.2023 06:00
Enddatum	12.06.2023 05:59
Tage	Mo, Di, Mi, Do, Fr, Sa, So
Zeitintervall	60 Minuten
Zeitfenster / Tag	00:00 - 23:59

Geschwindigkeits-Diagramm

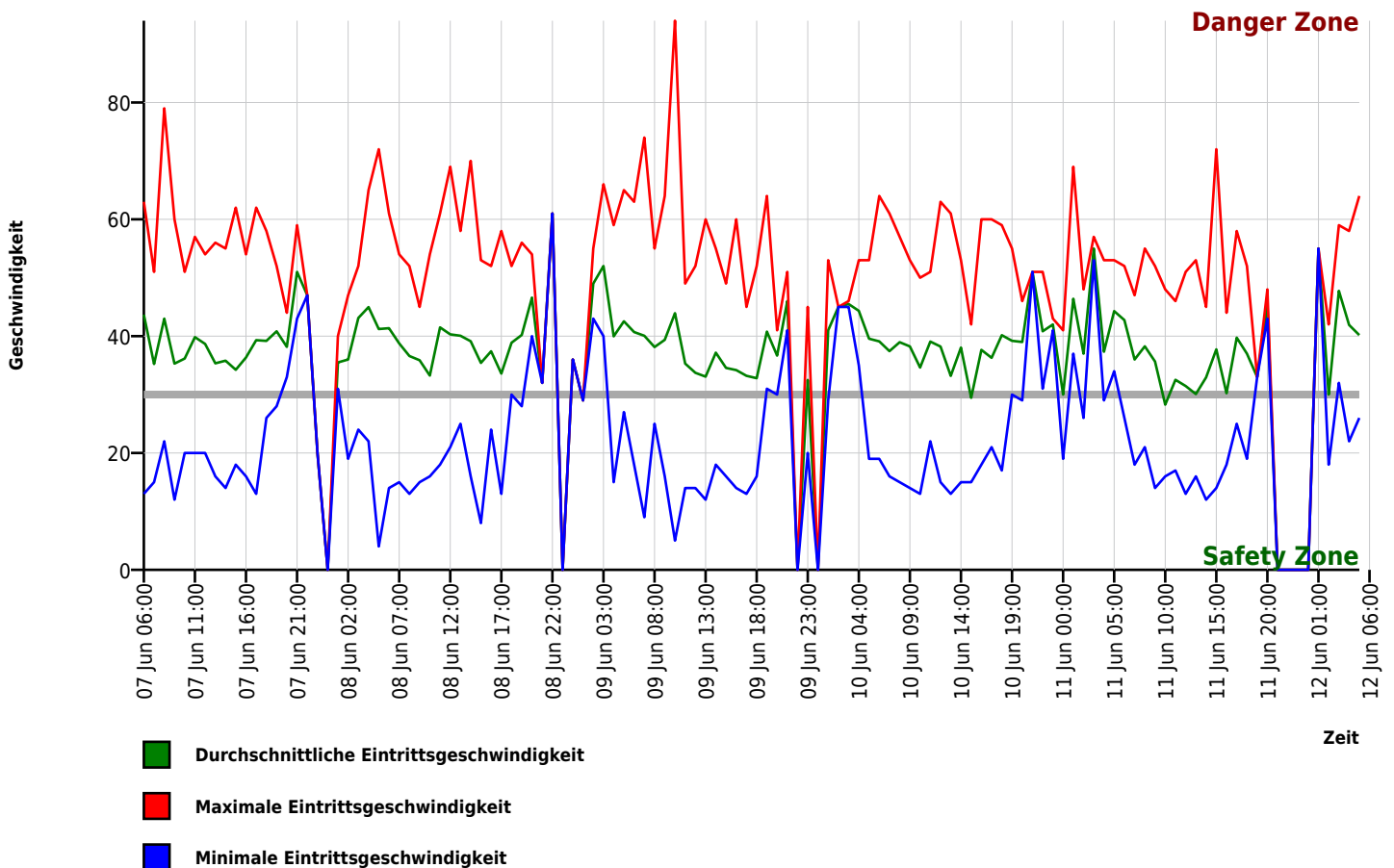

Autor

Institution	Gemeinde Wardenburg
Abteilung	Bauamt
Straße	Friedrichstraße 16
PLZ	26203
Stadt	Wardenburg
Land	Deutschland
Ansprechpartner	Dilek Tavan
Telefon	0440773199
E-Mail	dilek.tavan@wardenburg.de

Erstellt mit **DataCollect Webreporter** Version 1.0 am 12.06.2023 08:02:33

Messstelle

Name	Wassermuhlenweg
Rtg. kommend (Name)	Böseler Straße
Rtg. gehend (Name)	Litteler Straße
Vmax StVO	
Kommentar	Höhe Hsnr. 19/22
Gerätetyp	DSD

Zeitbereich

Startdatum	07.06.2023 06:00
Enddatum	12.06.2023 05:59
Tage	Mo, Di, Mi, Do, Fr, Sa, So
Zeitintervall	60 Minuten
Zeitfenster / Tag	00:00 - 23:59

Geschwindigkeits-Histogramm

