

Autor

Institution	Gemeinde Wardenburg
Abteilung	Bauamt
Straße	Friedrichstraße 16
PLZ	26203
Stadt	Wardenburg
Land	Deutschland
Ansprechpartner	Dilek Tavan
Telefon	0440773199
E-Mail	dilek.tavan@wardenburg.de

Erstellt mit **DataCollect Webreporter** Version 1.0 am 06.09.2023 09:03:17

Messstelle

Name	Schulweg
Rtg. kommend (Name)	Litteler Straße
Rtg. gehend (Name)	Am Schlatt
Vmax StVO	30
Kommentar	GS Wardenburg
Gerätetyp	DSD

Zeitbereich

Startdatum	04.09.2023 05:00
Enddatum	06.09.2023 05:59
Tage	Mo, Di, Mi, Do, Fr, Sa, So
Zeitintervall	60 Minuten
Zeitfenster / Tag	00:00 - 23:59

Geschwindigkeitsklassen [V in km/h]

Zeit	Σ	10	20	30	40	50	60	70	80	90	100	110	>110
00:00-06:00	71	0	0	35	31	5	0	0	0	0	0	0	0
06:00-09:00	214	0	4	90	112	8	0	0	0	0	0	0	0
15:00-19:00	289	0	4	120	154	11	0	0	0	0	0	0	0
06:00-22:00	1143	0	17	500	583	38	3	2	0	0	0	0	0
00:00-24:00	1221	0	17	538	618	43	3	2	0	0	0	0	0

Geschwindigkeitskennzahlen [V in km/h]

DSD SAFETY Erfolg

Vmin	Vavg	Vmax	V15	V50	V85	Vexc %
13	31	69	26	31	37	54.5

Vin	Vout	Vred	Vred %
31	-	-	-

Beschreibungen

Vmin: Minimale Geschwindigkeit

Vavg: Durchschnittliche Geschwindigkeit

Vmax: Maximale Geschwindigkeit

V15: Grenzggeschwindigkeit für die ersten 15% der Fahrzeuge

V50: Grenzggeschwindigkeit für die ersten 50% der Fahrzeuge

V85: Grenzggeschwindigkeit für die ersten 85% der Fahrzeuge

Vexc %: Geschwindigkeitsüberschreitung in %

Vin: Durchschnittliche Eintrittsgeschwindigkeit

Vout: Durchschnittliche Austrittsgeschwindigkeit

Vred: Durchschnittliche Reduktion der Geschwindigkeit zwischen Eintritt und Austritt

Autor

Institution	Gemeinde Wardenburg
Abteilung	Bauamt
Straße	Friedrichstraße 16
PLZ	26203
Stadt	Wardenburg
Land	Deutschland
Ansprechpartner	Dilek Tavan
Telefon	0440773199
E-Mail	dilek.tavan@wardenburg.de

Erstellt mit **DataCollect Webreporter** Version 1.0 am 06.09.2023 09:03:17

Messtelle

Name	Schulweg
Rtg. kommend (Name)	Litteler Straße
Rtg. gehend (Name)	Am Schlatt
Vmax StVO	30
Kommentar	GS Wardenburg
Gerätetyp	DSD

Zeitbereich

Startdatum	04.09.2023 05:00
Enddatum	06.09.2023 05:59
Tage	Mo, Di, Mi, Do, Fr, Sa, So
Zeitintervall	60 Minuten
Zeitfenster / Tag	00:00 - 23:59

Verkehrsmengen Ganglinie

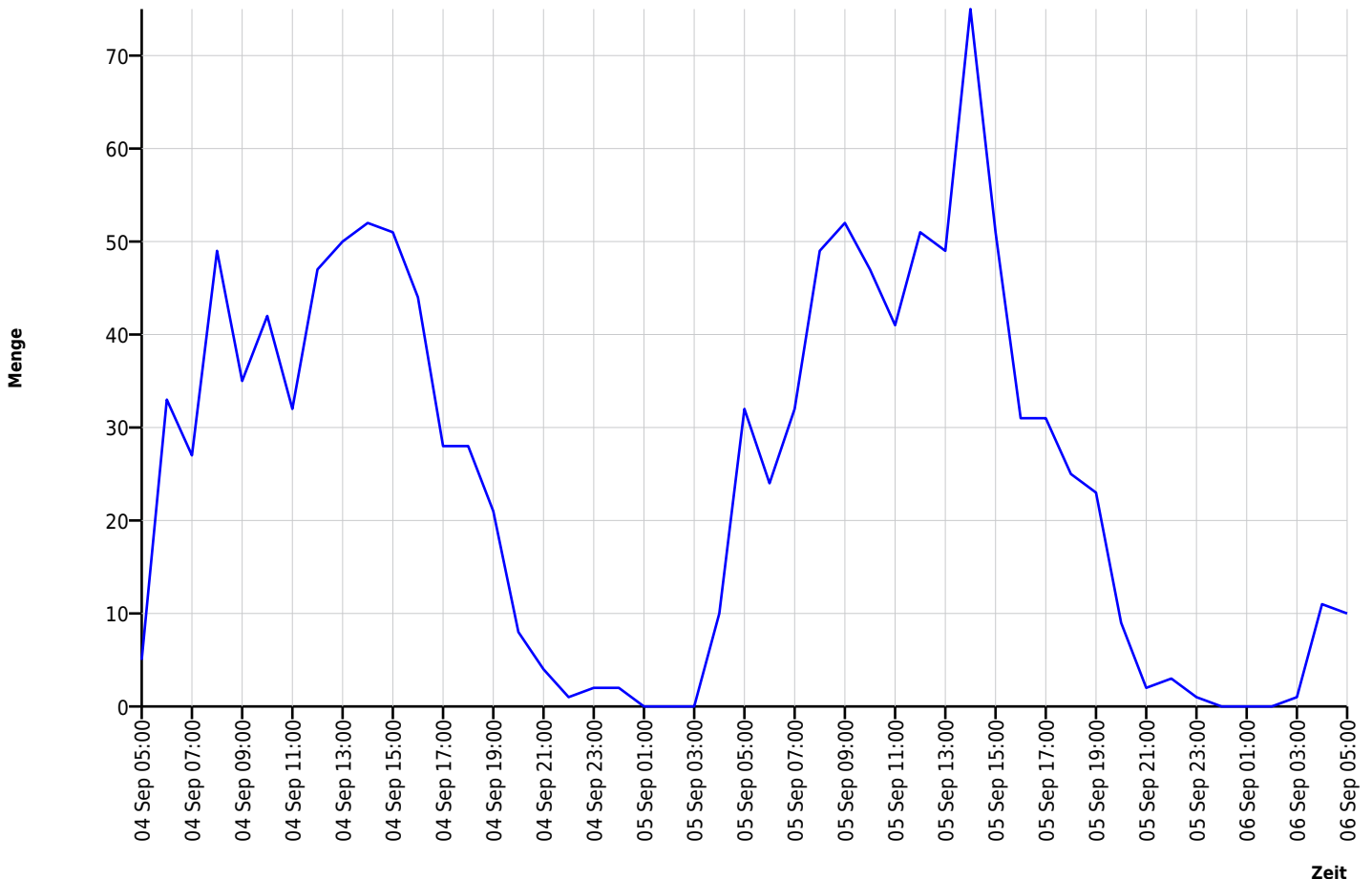

Autor

Institution	Gemeinde Wardenburg
Abteilung	Bauamt
Straße	Friedrichstraße 16
PLZ	26203
Stadt	Wardenburg
Land	Deutschland
Ansprechpartner	Dilek Tavan
Telefon	0440773199
E-Mail	dilek.tavan@wardenburg.de

Erstellt mit **DataCollect Webreporter** Version 1.0 am 06.09.2023 09:03:17

Messtelle

Name	Schulweg
Rtg. kommend (Name)	Litteler Straße
Rtg. gehend (Name)	Am Schlatt
Vmax StVO	
Kommentar	GS Wardenburg
Gerätetyp	DSD

Zeitbereich

Startdatum	04.09.2023 05:00
Enddatum	06.09.2023 05:59
Tage	Mo, Di, Mi, Do, Fr, Sa, So
Zeitintervall	60 Minuten
Zeitfenster / Tag	00:00 - 23:59

Geschwindigkeits-Diagramm

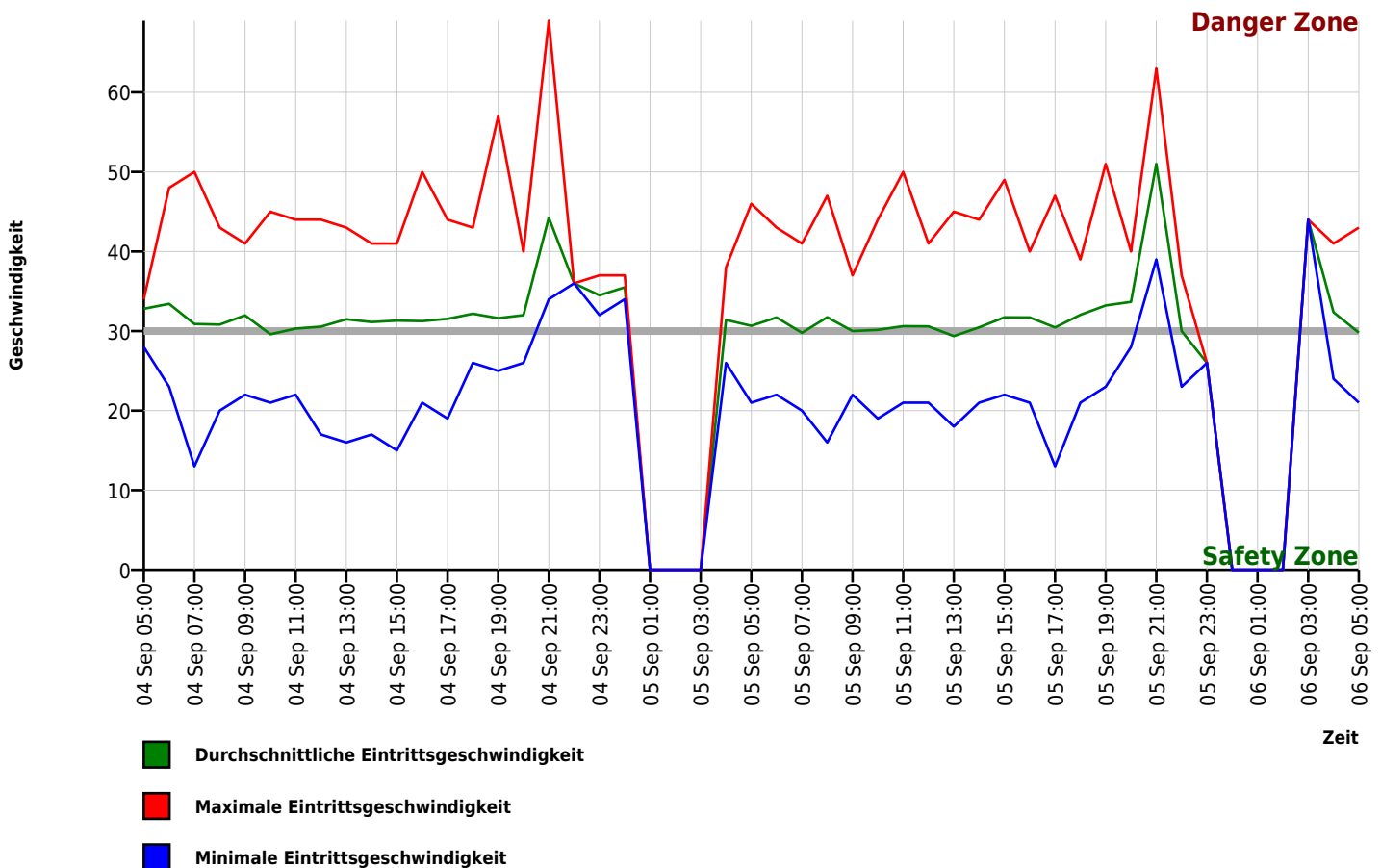

Autor

Institution	Gemeinde Wardenburg
Abteilung	Bauamt
Straße	Friedrichstraße 16
PLZ	26203
Stadt	Wardenburg
Land	Deutschland
Ansprechpartner	Dilek Tavan
Telefon	0440773199
E-Mail	dilek.tavan@wardenburg.de

Erstellt mit **DataCollect Webreporter** Version 1.0 am 06.09.2023 09:03:17

Messtelle

Name	Schulweg
Rtg. kommend (Name)	Litteler Straße
Rtg. gehend (Name)	Am Schlatt
Vmax StVO	
Kommentar	GS Wardenburg
Gerätetyp	DSD

Zeitbereich

Startdatum	04.09.2023 05:00
Enddatum	06.09.2023 05:59
Tage	Mo, Di, Mi, Do, Fr, Sa, So
Zeitintervall	60 Minuten
Zeitfenster / Tag	00:00 - 23:59

Geschwindigkeits-Histogramm

