

Autor

| | |
|-----------------|---------------------------|
| Institution | Gemeinde Wardenburg |
| Abteilung | Bauamt |
| Straße | Friedrichstr. 16 |
| PLZ | 26203 |
| Stadt | Wardenburg |
| Land | Deutschland |
| Ansprechpartner | Dilek Tavan |
| Telefon | +49440773199 |
| E-Mail | dilek.tavan@wardenburg.de |

Erstellt mit **DataCollect Webreporter** Version 1.0 am 13.07.2022 12:18:57

Messstelle

| | |
|---------------------|---|
| Name | Saarlander Weg |
| Rtg. kommend (Name) | Korsorsstraße |
| Rtg. gehend (Name) | Böseler Straße |
| Vmax StVO |  |
| Kommentar | Höhe Hausnr. 13 |
| Gerätetyp | DSD |

Zeitbereich

| | |
|-------------------|----------------------------|
| Startdatum | 07.07.2022 08:00 |
| Enddatum | 13.07.2022 05:59 |
| Tage | Mo, Di, Mi, Do, Fr, Sa, So |
| Zeitintervall | 60 Minuten |
| Zeitfenster / Tag | 00:00 - 23:59 |

Geschwindigkeitsklassen [V in km/h]

| Zeit | Σ | 10 | 20 | 30 | 40 | 50 | 60 | 70 | 80 | 90 | 100 | 110 | >110 |
|-------------|------|----|-----|-----|-----|-----|-----|-----|-----|----|-----|-----|------|
| 00:00-06:00 | 345 | 0 | 18 | 21 | 16 | 66 | 113 | 71 | 28 | 5 | 3 | 3 | 1 |
| 06:00-09:00 | 350 | 0 | 18 | 33 | 28 | 79 | 101 | 63 | 25 | 1 | 2 | 0 | 0 |
| 15:00-19:00 | 542 | 0 | 29 | 51 | 36 | 90 | 192 | 113 | 18 | 13 | 0 | 0 | 0 |
| 06:00-22:00 | 1945 | 2 | 92 | 184 | 148 | 393 | 654 | 351 | 94 | 21 | 5 | 1 | 0 |
| 00:00-24:00 | 2310 | 2 | 110 | 205 | 164 | 467 | 776 | 423 | 124 | 26 | 8 | 4 | 1 |

Geschwindigkeitskennzahlen [V in km/h]

DSD SAFETY Erfolg

| Vmin | Vavg | Vmax | V15 | V50 | V85 | Vexc % |
|------|------|------|-----|-----|-----|-------------|
| 8 | 51 | 125 | 33 | 53 | 65 | 59.0 |

| Vin | Vout | Vred | Vred % |
|-----------|------|------|--------|
| 51 | - | - | - |

Beschreibungen

Vmin: Minimale Geschwindigkeit

Vavg: Durchschnittliche Geschwindigkeit

Vmax: Maximale Geschwindigkeit

V15: Grenzggeschwindigkeit für die ersten 15% der Fahrzeuge

V50: Grenzggeschwindigkeit für die ersten 50% der Fahrzeuge

V85: Grenzggeschwindigkeit für die ersten 85% der Fahrzeuge

Vexc %: Geschwindigkeitsüberschreitung in %

Vin: Durchschnittliche Eintrittsgeschwindigkeit

Vout: Durchschnittliche Austrittsgeschwindigkeit

Vred: Durchschnittliche Reduktion der Geschwindigkeit zwischen Eintritt und Austritt

Autor

| | |
|-----------------|---------------------------|
| Institution | Gemeinde Wardenburg |
| Abteilung | Bauamt |
| Straße | Friedrichstr. 16 |
| PLZ | 26203 |
| Stadt | Wardenburg |
| Land | Deutschland |
| Ansprechpartner | Dilek Tavan |
| Telefon | +49440773199 |
| E-Mail | dilek.tavan@wardenburg.de |

Erstellt mit **DataCollect Webreporter** Version 1.0 am 13.07.2022 12:18:57

Messtelle

| | |
|---------------------|---|
| Name | Saarlander Weg |
| Rtg. kommend (Name) | Korsorsstraße |
| Rtg. gehend (Name) | Böseler Straße |
| Vmax StVO |  |
| Kommentar | Höhe Hausnr. 13 |
| Gerätetyp | DSD |

Zeitbereich

| | |
|-------------------|----------------------------|
| Startdatum | 07.07.2022 08:00 |
| Enddatum | 13.07.2022 05:59 |
| Tage | Mo, Di, Mi, Do, Fr, Sa, So |
| Zeitintervall | 60 Minuten |
| Zeitfenster / Tag | 00:00 - 23:59 |

Verkehrsmengen Ganglinie

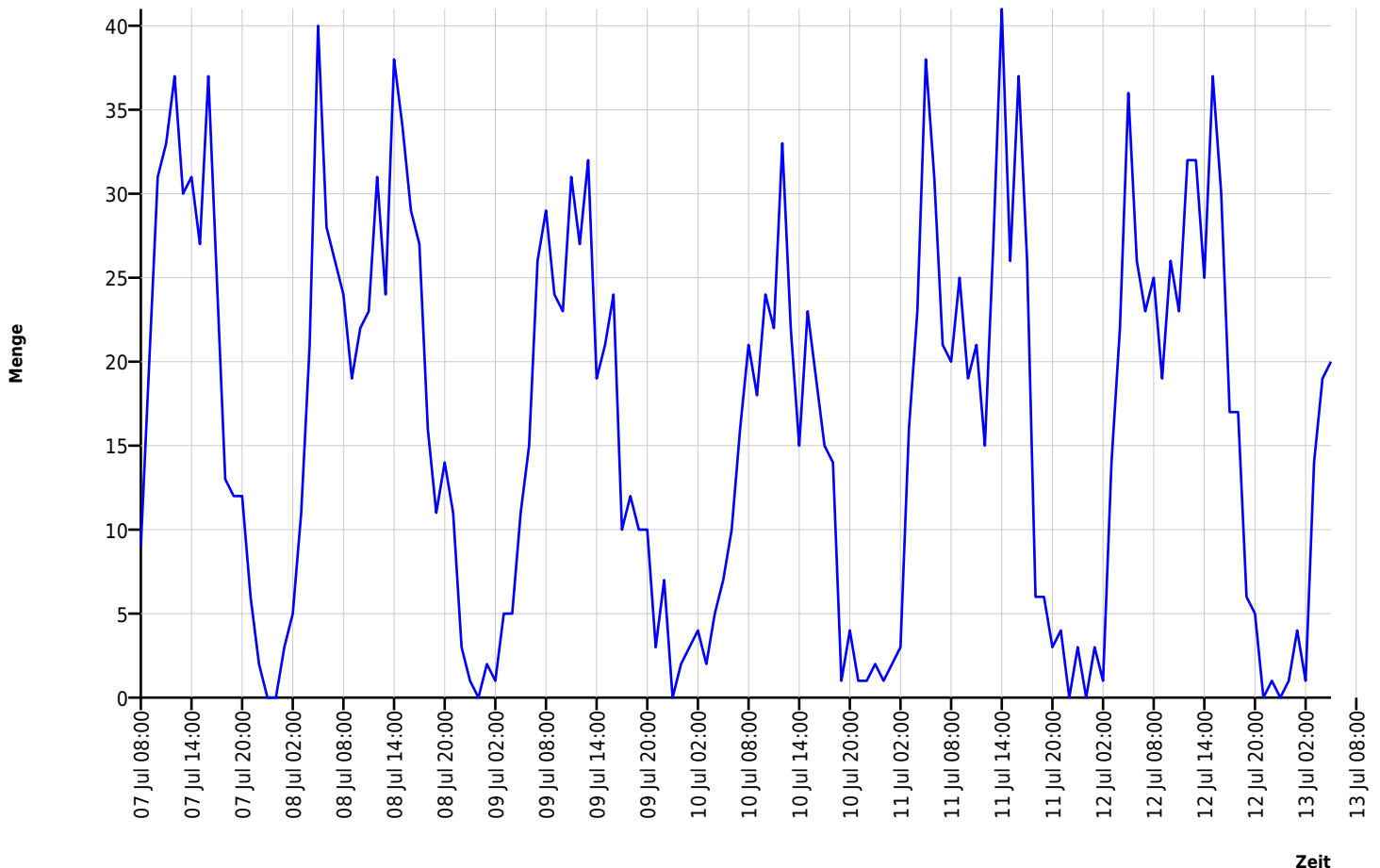

Autor

| | |
|-----------------|---------------------------|
| Institution | Gemeinde Wardenburg |
| Abteilung | Bauamt |
| Straße | Friedrichstr. 16 |
| PLZ | 26203 |
| Stadt | Wardenburg |
| Land | Deutschland |
| Ansprechpartner | Dilek Tavan |
| Telefon | +49440773199 |
| E-Mail | dilek.tavan@wardenburg.de |

Erstellt mit **DataCollect Webreporter** Version 1.0 am 13.07.2022 12:18:57

Messtelle

| | |
|---------------------|---|
| Name | Saarlander Weg |
| Rtg. kommend (Name) | Korsorsstraße |
| Rtg. gehend (Name) | Böseler Straße |
| Vmax StVO |  |
| Kommentar | Höhe Hausnr. 13 |
| Gerätetyp | DSD |

Zeitbereich

| | |
|-------------------|----------------------------|
| Startdatum | 07.07.2022 08:00 |
| Enddatum | 13.07.2022 05:59 |
| Tage | Mo, Di, Mi, Do, Fr, Sa, So |
| Zeitintervall | 60 Minuten |
| Zeitfenster / Tag | 00:00 - 23:59 |

Geschwindigkeits-Diagramm

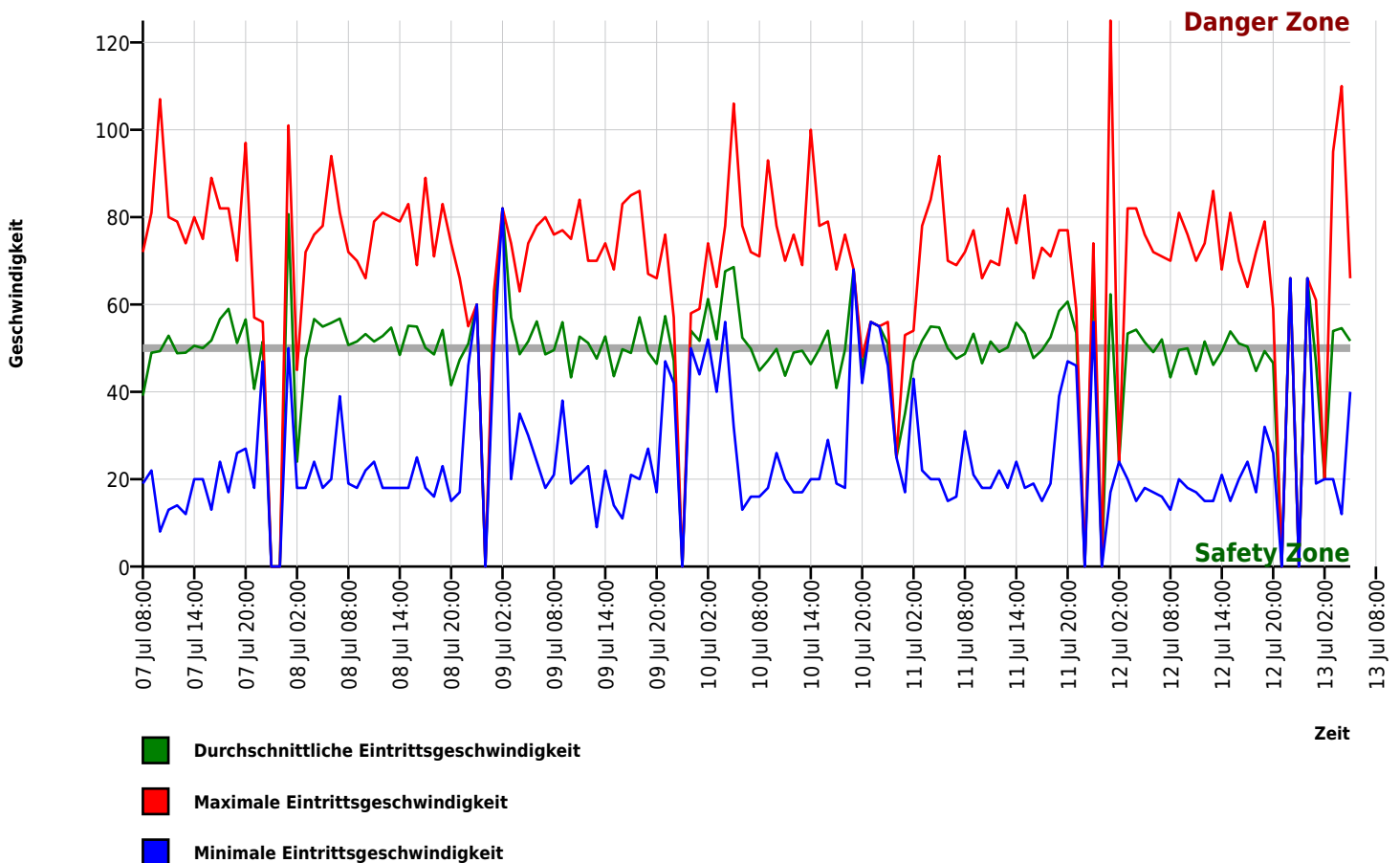

Autor

| | |
|-----------------|---------------------------|
| Institution | Gemeinde Wardenburg |
| Abteilung | Bauamt |
| Straße | Friedrichstr. 16 |
| PLZ | 26203 |
| Stadt | Wardenburg |
| Land | Deutschland |
| Ansprechpartner | Dilek Tavan |
| Telefon | +49440773199 |
| E-Mail | dilek.tavan@wardenburg.de |

Erstellt mit **DataCollect Webreporter** Version 1.0 am 13.07.2022 12:18:57

Messtelle

| | |
|---------------------|-----------------|
| Name | Saarlander Weg |
| Rtg. kommend (Name) | Korsorsstraße |
| Rtg. gehend (Name) | Böseler Straße |
| Vmax StVO | 50 |
| Kommentar | Höhe Hausnr. 13 |
| Gerätetyp | DSD |

Zeitbereich

| | |
|-------------------|----------------------------|
| Startdatum | 07.07.2022 08:00 |
| Enddatum | 13.07.2022 05:59 |
| Tage | Mo, Di, Mi, Do, Fr, Sa, So |
| Zeitintervall | 60 Minuten |
| Zeitfenster / Tag | 00:00 - 23:59 |

Geschwindigkeits-Histogramm

