

Autor

| | |
|-----------------|---------------------------|
| Institution | Gemeinde Wardenburg |
| Abteilung | Bauamt |
| Straße | Friedrichstr. 16 |
| PLZ | 26203 |
| Stadt | Wardenburg |
| Land | Deutschland |
| Ansprechpartner | Dilek Tavan |
| Telefon | +49440773199 |
| E-Mail | dilek.tavan@wardenburg.de |

Erstellt mit **DataCollect Webreporter** Version 1.0 am 22.08.2022 15:09:27

Messstelle

| | |
|---------------------|------------------|
| Name | Raiffeisenstraße |
| Rtg. kommend (Name) | Friedrichstraße |
| Rtg. gehend (Name) | Litteler Straße |
| Vmax StVO | 30 |
| Kommentar | Höhe Hausnr. 12 |
| Gerätetyp | DSD |

Zeitbereich

| | |
|-------------------|----------------------------|
| Startdatum | 01.08.2022 05:00 |
| Enddatum | 19.08.2022 04:59 |
| Tage | Mo, Di, Mi, Do, Fr, Sa, So |
| Zeitintervall | 60 Minuten |
| Zeitfenster / Tag | 00:00 - 23:59 |

Geschwindigkeitsklassen [V in km/h]

| Zeit | Σ | 10 | 20 | 30 | 40 | 50 | 60 | 70 | 80 | 90 | 100 | 110 | >110 |
|-------------|-------|----|------|-------|-------|------|-----|----|----|----|-----|-----|------|
| 00:00-06:00 | 3836 | 2 | 106 | 750 | 2213 | 689 | 68 | 8 | 0 | 0 | 0 | 0 | 0 |
| 06:00-09:00 | 6427 | 4 | 229 | 2413 | 3379 | 392 | 9 | 1 | 0 | 0 | 0 | 0 | 0 |
| 15:00-19:00 | 7872 | 0 | 209 | 1986 | 4640 | 987 | 49 | 1 | 0 | 0 | 0 | 0 | 0 |
| 06:00-22:00 | 30891 | 7 | 980 | 9508 | 17385 | 2868 | 138 | 5 | 0 | 0 | 0 | 0 | 0 |
| 00:00-24:00 | 35155 | 9 | 1091 | 10313 | 19816 | 3684 | 227 | 15 | 0 | 0 | 0 | 0 | 0 |

Geschwindigkeitskennzahlen [V in km/h]

DSD SAFETY Erfolg

| Vmin | Vavg | Vmax | V15 | V50 | V85 | Vexc % |
|------|------|------|-----|-----|-----|-------------|
| 5 | 33 | 68 | 27 | 33 | 39 | 67.5 |

| Vin | Vout | Vred | Vred % |
|-----------|------|------|--------|
| 33 | - | - | - |

Beschreibungen

Vmin: Minimale Geschwindigkeit
 Vavg: Durchschnittliche Geschwindigkeit
 Vmax: Maximale Geschwindigkeit
 V15: Grenzggeschwindigkeit für die ersten 15% der Fahrzeuge
 V50: Grenzggeschwindigkeit für die ersten 50% der Fahrzeuge

V85: Grenzggeschwindigkeit für die ersten 85% der Fahrzeuge
 Vexc %: Geschwindigkeitsüberschreitung in %
 Vin: Durchschnittliche Eintrittsgeschwindigkeit
 Vout: Durchschnittliche Austrittsgeschwindigkeit
 Vred: Durchschnittliche Reduktion der Geschwindigkeit zwischen Eintritt und Austritt

Autor

| | |
|-----------------|---------------------------|
| Institution | Gemeinde Wardenburg |
| Abteilung | Bauamt |
| Straße | Friedrichstr. 16 |
| PLZ | 26203 |
| Stadt | Wardenburg |
| Land | Deutschland |
| Ansprechpartner | Dilek Tavan |
| Telefon | +49440773199 |
| E-Mail | dilek.tavan@wardenburg.de |

Erstellt mit **DataCollect Webreporter** Version 1.0 am 22.08.2022 15:09:29

Messtelle

| | |
|---------------------|---|
| Name | Raiffeisenstraße |
| Rtg. kommend (Name) | Friedrichstraße |
| Rtg. gehend (Name) | Litteler Straße |
| Vmax StVO |  |
| Kommentar | Höhe Hausnr. 12 |
| Gerätetyp | DSD |

Zeitbereich

| | |
|-------------------|----------------------------|
| Startdatum | 01.08.2022 05:00 |
| Enddatum | 19.08.2022 04:59 |
| Tage | Mo, Di, Mi, Do, Fr, Sa, So |
| Zeitintervall | 60 Minuten |
| Zeitfenster / Tag | 00:00 - 23:59 |

Verkehrsmengen Ganglinie

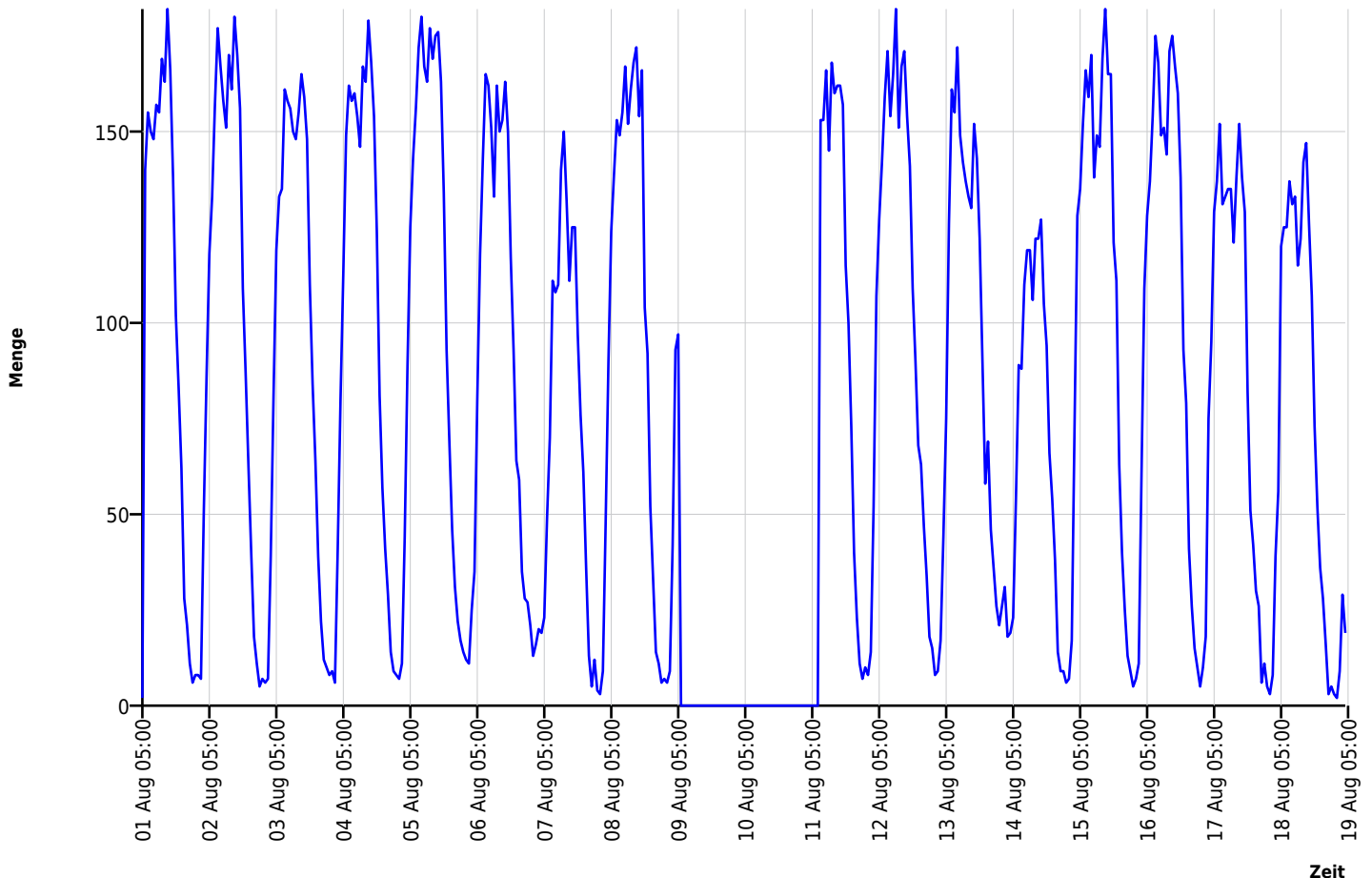

Autor

| | |
|-----------------|---------------------------|
| Institution | Gemeinde Wardenburg |
| Abteilung | Bauamt |
| Straße | Friedrichstr. 16 |
| PLZ | 26203 |
| Stadt | Wardenburg |
| Land | Deutschland |
| Ansprechpartner | Dilek Tavan |
| Telefon | +49440773199 |
| E-Mail | dilek.tavan@wardenburg.de |

Erstellt mit **DataCollect Webreporter** Version 1.0 am 22.08.2022 15:09:29

Messtelle

| | |
|---------------------|---|
| Name | Raiffeisenstraße |
| Rtg. kommend (Name) | Friedrichstraße |
| Rtg. gehend (Name) | Litteler Straße |
| Vmax StVO |  |
| Kommentar | Höhe Hausnr. 12 |
| Gerätetyp | DSD |

Zeitbereich

| | |
|-------------------|----------------------------|
| Startdatum | 01.08.2022 05:00 |
| Enddatum | 19.08.2022 04:59 |
| Tage | Mo, Di, Mi, Do, Fr, Sa, So |
| Zeitintervall | 60 Minuten |
| Zeitfenster / Tag | 00:00 - 23:59 |

Geschwindigkeits-Diagramm

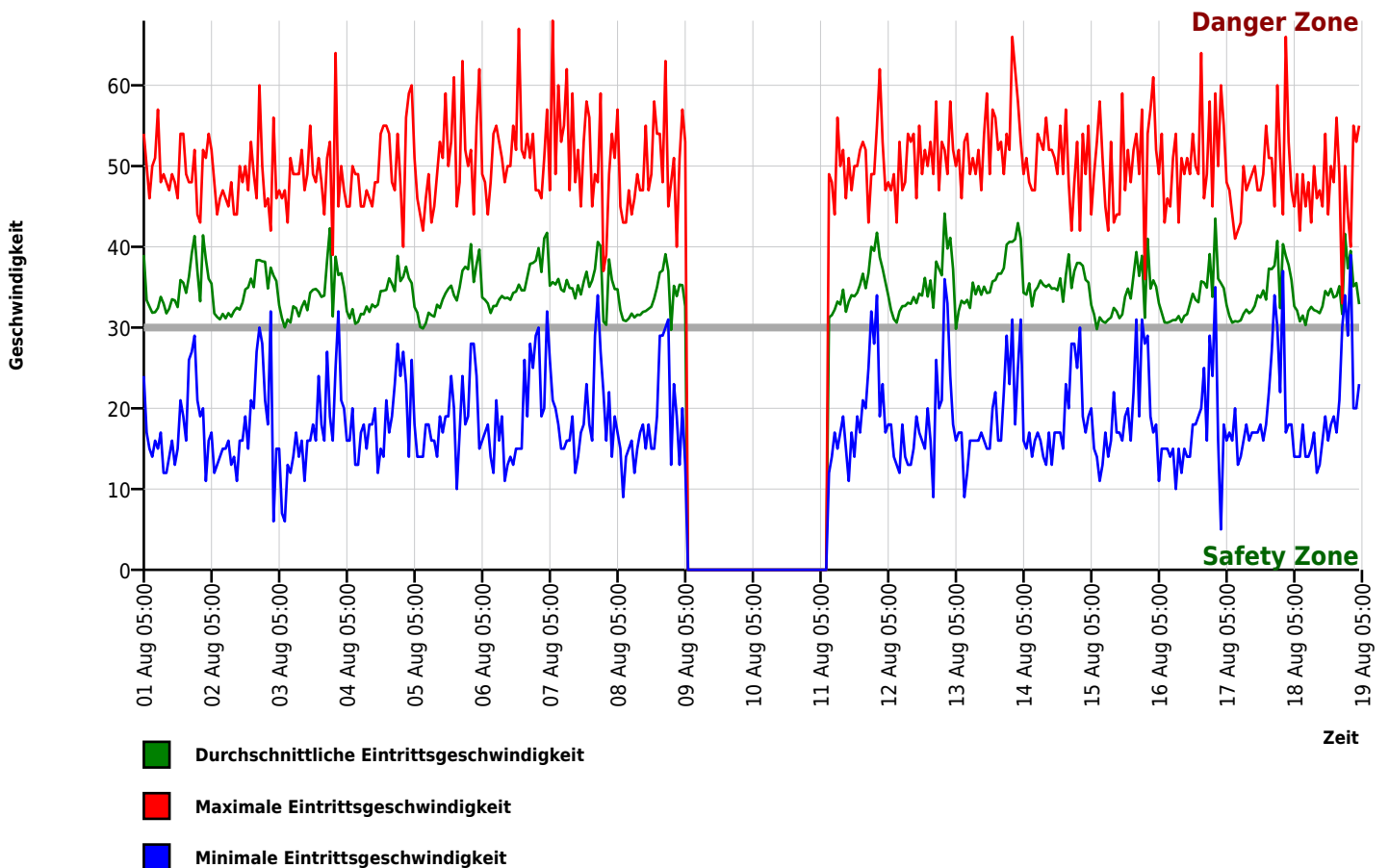

Autor

| | |
|-----------------|---------------------------|
| Institution | Gemeinde Wardenburg |
| Abteilung | Bauamt |
| Straße | Friedrichstr. 16 |
| PLZ | 26203 |
| Stadt | Wardenburg |
| Land | Deutschland |
| Ansprechpartner | Dilek Tavan |
| Telefon | +49440773199 |
| E-Mail | dilek.tavan@wardenburg.de |

Erstellt mit **DataCollect Webreporter** Version 1.0 am 22.08.2022 15:09:29

Messstelle

| | |
|---------------------|---|
| Name | Raiffeisenstraße |
| Rtg. kommend (Name) | Friedrichstraße |
| Rtg. gehend (Name) | Litteler Straße |
| Vmax StVO |  |
| Kommentar | Höhe Hausnr. 12 |
| Gerätetyp | DSD |

Zeitbereich

| | |
|-------------------|----------------------------|
| Startdatum | 01.08.2022 05:00 |
| Enddatum | 19.08.2022 04:59 |
| Tage | Mo, Di, Mi, Do, Fr, Sa, So |
| Zeitintervall | 60 Minuten |
| Zeitfenster / Tag | 00:00 - 23:59 |

Geschwindigkeits-Histogramm

