

Autor

Institution	Gemeinde Wardenburg
Abteilung	Bauamt
Straße	Friedrichstr. 16
PLZ	26203
Stadt	Wardenburg
Land	Deutschland
Ansprechpartner	Dilek Tavan
Telefon	+49440773199
E-Mail	dilek.tavan@wardenburg.de

Erstellt mit **DataCollect Webreporter** Version 1.0 am 24.01.2022 14:17:51

Messstelle

Name	Ohlhoffsweg
Rtg. kommend (Name)	Böseler Straße
Rtg. gehend (Name)	Garreler Straße
Vmax StVO	
Kommentar	zw. Papp.&Beyer.
Gerätetyp	DSD

Zeitbereich

Startdatum	17.01.2022 07:00
Enddatum	24.01.2022 06:59
Tage	Mo, Di, Mi, Do, Fr, Sa, So
Zeitintervall	60 Minuten
Zeitfenster / Tag	00:00 - 23:59

Geschwindigkeitsklassen [V in km/h]

Zeit	Σ	10	20	30	40	50	60	70	80	90	100	110	>110
00:00-06:00	38	0	4	2	3	5	14	4	2	1	3	0	0
06:00-09:00	71	1	1	3	4	11	12	17	12	7	1	1	1
15:00-19:00	82	0	6	9	6	7	20	12	12	6	3	0	1
06:00-22:00	293	2	14	21	22	36	62	55	46	22	8	2	3
00:00-24:00	335	2	18	23	25	43	76	60	49	23	11	2	3

Geschwindigkeitskennzahlen [V in km/h]

DSD SAFETY Erfolg

Vmin	Vavg	Vmax	V15	V50	V85	Vexc %
10	57	126	34	58	78	66.9

Vin	Vout	Vred	Vred %
57	-	-	-

Beschreibungen

Vmin: Minimale Geschwindigkeit

Vavg: Durchschnittliche Geschwindigkeit

Vmax: Maximale Geschwindigkeit

V15: Grenzggeschwindigkeit für die ersten 15% der Fahrzeuge

V50: Grenzggeschwindigkeit für die ersten 50% der Fahrzeuge

V85: Grenzggeschwindigkeit für die ersten 85% der Fahrzeuge

Vexc %: Geschwindigkeitsüberschreitung in %

Vin: Durchschnittliche Eintrittsgeschwindigkeit

Vout: Durchschnittliche Austrittsgeschwindigkeit

Vred: Durchschnittliche Reduktion der Geschwindigkeit zwischen Eintritt und Austritt

Autor

Institution	Gemeinde Wardenburg
Abteilung	Bauamt
Straße	Friedrichstr. 16
PLZ	26203
Stadt	Wardenburg
Land	Deutschland
Ansprechpartner	Dilek Tavan
Telefon	+49440773199
E-Mail	dilek.tavan@wardenburg.de

Erstellt mit **DataCollect Webreporter** Version 1.0 am 24.01.2022 14:17:51

Messtelle

Name	Ohlhoffsweg
Rtg. kommend (Name)	Böseler Straße
Rtg. gehend (Name)	Garreler Straße
Vmax StVO	50
Kommentar	zw. Papp.&Beyer.
Gerätetyp	DSD

Zeitbereich

Startdatum	17.01.2022 07:00
Enddatum	24.01.2022 06:59
Tage	Mo, Di, Mi, Do, Fr, Sa, So
Zeitintervall	60 Minuten
Zeitfenster / Tag	00:00 - 23:59

Verkehrsmengen Ganglinie

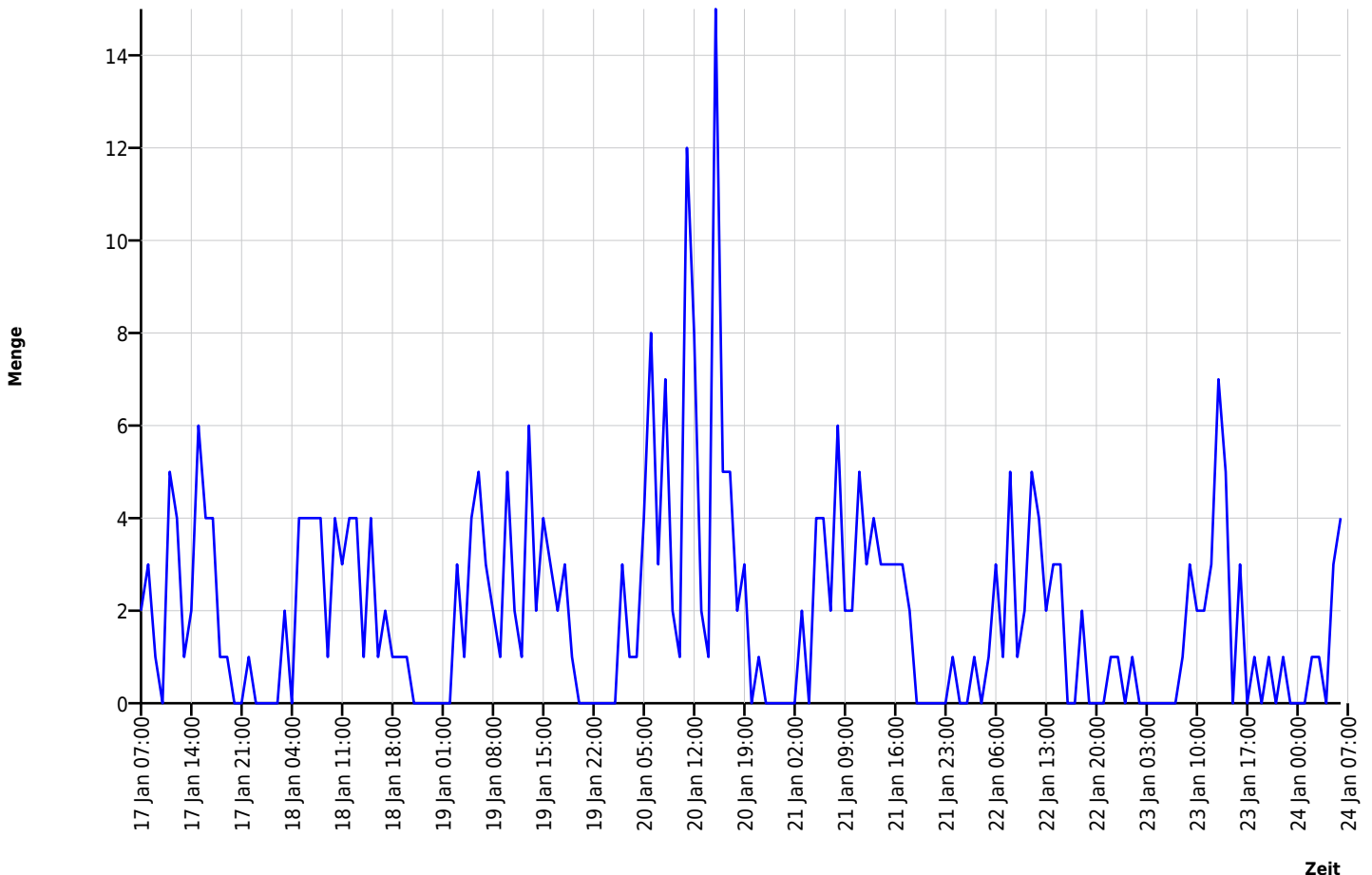

Autor

Institution	Gemeinde Wardenburg
Abteilung	Bauamt
Straße	Friedrichstr. 16
PLZ	26203
Stadt	Wardenburg
Land	Deutschland
Ansprechpartner	Dilek Tavan
Telefon	+49440773199
E-Mail	dilek.tavan@wardenburg.de

Erstellt mit **DataCollect Webreporter** Version 1.0 am 24.01.2022 14:17:51

Messtelle

Name	Ohlhoffsweg
Rtg. kommend (Name)	Böseler Straße
Rtg. gehend (Name)	Garreler Straße
Vmax StVO	
Kommentar	zw. Papp.&Beyer.
Gerätetyp	DSD

Zeitbereich

Startdatum	17.01.2022 07:00
Enddatum	24.01.2022 06:59
Tage	Mo, Di, Mi, Do, Fr, Sa, So
Zeitintervall	60 Minuten
Zeitfenster / Tag	00:00 - 23:59

Geschwindigkeits-Diagramm

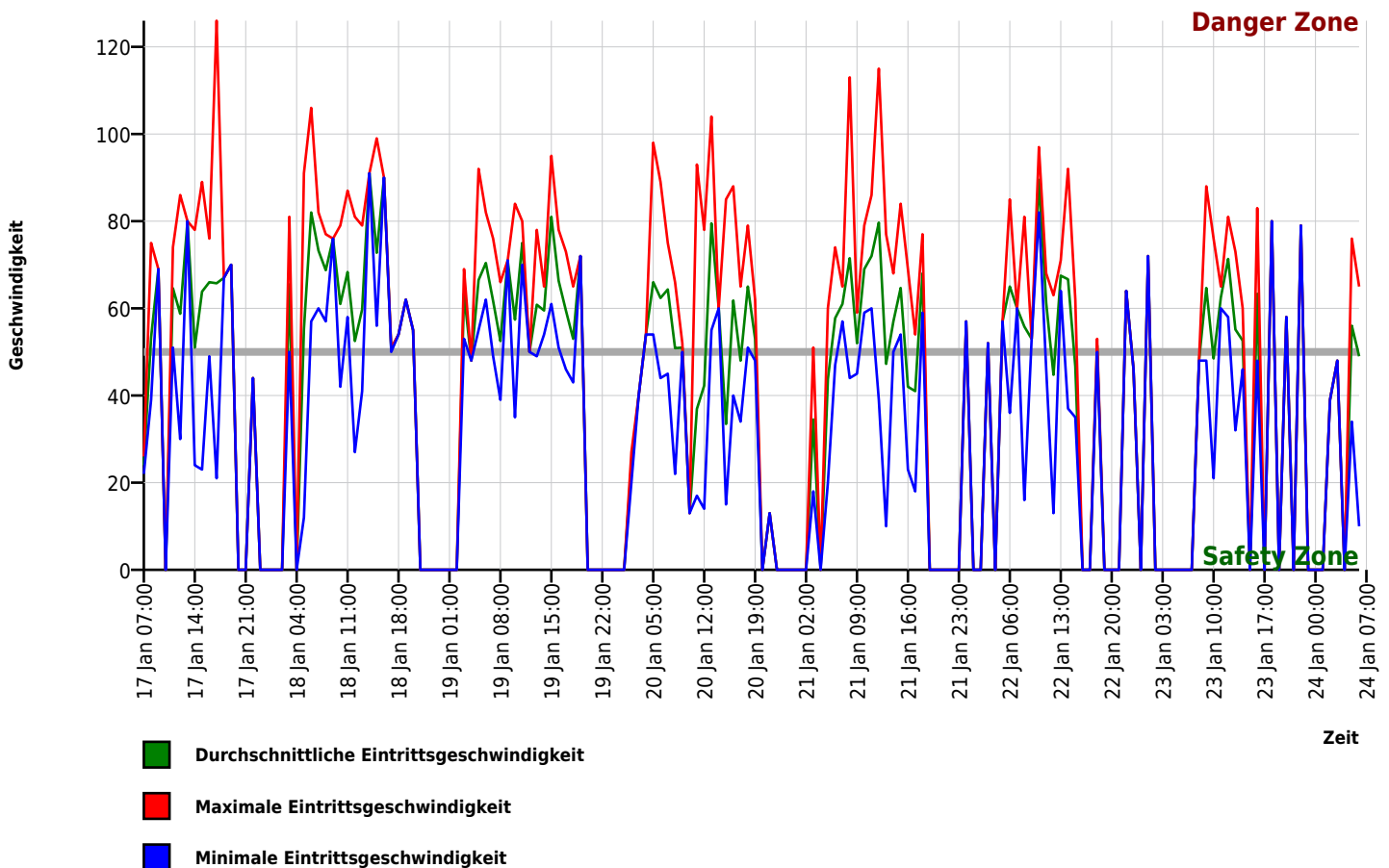

Autor

Institution	Gemeinde Wardenburg
Abteilung	Bauamt
Straße	Friedrichstr. 16
PLZ	26203
Stadt	Wardenburg
Land	Deutschland
Ansprechpartner	Dilek Tavan
Telefon	+49440773199
E-Mail	dilek.tavan@wardenburg.de

Erstellt mit **DataCollect Webreporter** Version 1.0 am 24.01.2022 14:17:51

Messtelle

Name	Ohlhoffsweg
Rtg. kommend (Name)	Böseler Straße
Rtg. gehend (Name)	Garreler Straße
Vmax StVO	
Kommentar	zw. Papp.&Beyer.
Gerätetyp	DSD

Zeitbereich

Startdatum	17.01.2022 07:00
Enddatum	24.01.2022 06:59
Tage	Mo, Di, Mi, Do, Fr, Sa, So
Zeitintervall	60 Minuten
Zeitfenster / Tag	00:00 - 23:59

Geschwindigkeits-Histogramm

