

Autor

Institution	Gemeinde Wardenburg
Abteilung	Bauamt
Straße	Friedrichstr. 16
PLZ	26203
Stadt	Wardenburg
Land	Deutschland
Ansprechpartner	Dilek Tavan
Telefon	+49440773199
E-Mail	dilek.tavan@wardenburg.de

Erstellt mit **DataCollect Webreporter** Version 1.0 am 20.10.2022 09:15:13

Messstelle

Name	Marschweg
Rtg. kommend (Name)	Oldenburger Str.
Rtg. gehend (Name)	Marschweg
Vmax StVO	30
Kommentar	Höhe Hsnr. 8
Gerätetyp	DSD

Zeitbereich

Startdatum	13.10.2022 07:00
Enddatum	20.10.2022 05:59
Tage	Mo, Di, Mi, Do, Fr, Sa, So
Zeitintervall	60 Minuten
Zeitfenster / Tag	00:00 - 23:59

Geschwindigkeitsklassen [V in km/h]

Zeit	Σ	10	20	30	40	50	60	70	80	90	100	110	>110
00:00-06:00	125	0	7	40	70	8	0	0	0	0	0	0	0
06:00-09:00	354	3	20	118	186	26	1	0	0	0	0	0	0
15:00-19:00	709	1	30	271	348	57	2	0	0	0	0	0	0
06:00-22:00	2426	7	119	848	1240	200	11	1	0	0	0	0	0
00:00-24:00	2583	7	126	897	1331	209	12	1	0	0	0	0	0

Geschwindigkeitskennzahlen [V in km/h]

DSD SAFETY Erfolg

Vmin	Vavg	Vmax	V15	V50	V85	Vexc %
7	32	64	25	32	38	60.1

Vin	Vout	Vred	Vred %
32	-	-	-

Beschreibungen

Vmin: Minimale Geschwindigkeit
 Vavg: Durchschnittliche Geschwindigkeit
 Vmax: Maximale Geschwindigkeit
 V15: Grenzggeschwindigkeit für die ersten 15% der Fahrzeuge
 V50: Grenzggeschwindigkeit für die ersten 50% der Fahrzeuge

V85: Grenzggeschwindigkeit für die ersten 85% der Fahrzeuge
 Vexc %: Geschwindigkeitsüberschreitung in %
 Vin: Durchschnittliche Eintrittsgeschwindigkeit
 Vout: Durchschnittliche Austrittsgeschwindigkeit
 Vred: Durchschnittliche Reduktion der Geschwindigkeit zwischen Eintritt und Austritt

Autor

Institution	Gemeinde Wardenburg
Abteilung	Bauamt
Straße	Friedrichstr. 16
PLZ	26203
Stadt	Wardenburg
Land	Deutschland
Ansprechpartner	Dilek Tavan
Telefon	+49440773199
E-Mail	dilek.tavan@wardenburg.de

Erstellt mit **DataCollect Webreporter** Version 1.0 am 20.10.2022 09:15:13

Messtelle

Name	Marschweg
Rtg. kommend (Name)	Oldenburger Str.
Rtg. gehend (Name)	Marschweg
Vmax StVO	
Kommentar	Höhe Hsnr. 8
Gerätetyp	DSD

Zeitbereich

Startdatum	13.10.2022 07:00
Enddatum	20.10.2022 05:59
Tage	Mo, Di, Mi, Do, Fr, Sa, So
Zeitintervall	60 Minuten
Zeitfenster / Tag	00:00 - 23:59

Verkehrsmengen Ganglinie

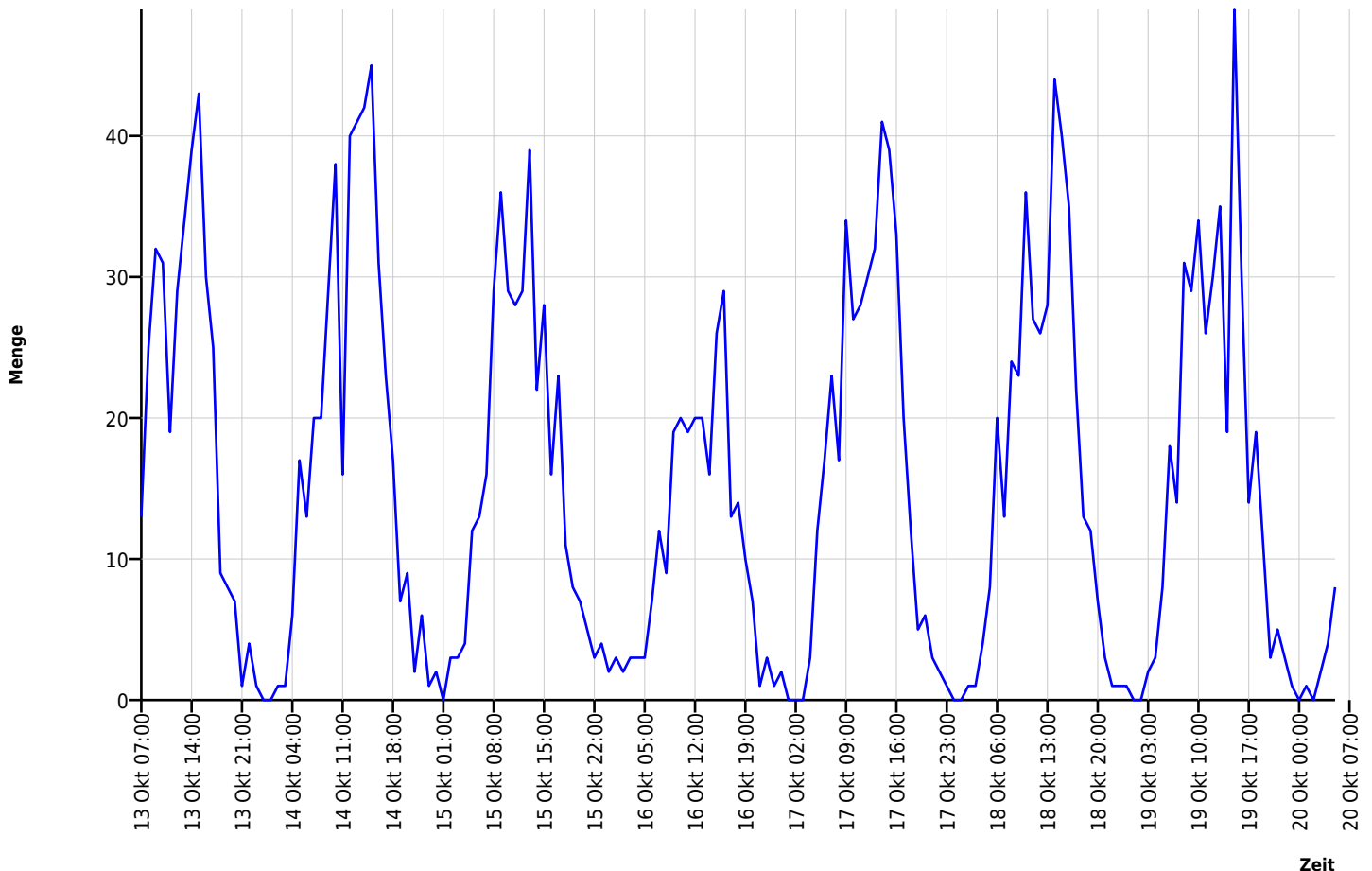

Autor

Institution	Gemeinde Wardenburg
Abteilung	Bauamt
Straße	Friedrichstr. 16
PLZ	26203
Stadt	Wardenburg
Land	Deutschland
Ansprechpartner	Dilek Tavan
Telefon	+49440773199
E-Mail	dilek.tavan@wardenburg.de

Erstellt mit **DataCollect Webreporter** Version 1.0 am 20.10.2022 09:15:13

Messtelle

Name	Marschweg
Rtg. kommend (Name)	Oldenburger Str.
Rtg. gehend (Name)	Marschweg
Vmax StVO	
Kommentar	Höhe Hsnr. 8
Gerätetyp	DSD

Zeitbereich

Startdatum	13.10.2022 07:00
Enddatum	20.10.2022 05:59
Tage	Mo, Di, Mi, Do, Fr, Sa, So
Zeitintervall	60 Minuten
Zeitfenster / Tag	00:00 - 23:59

Geschwindigkeits-Diagramm

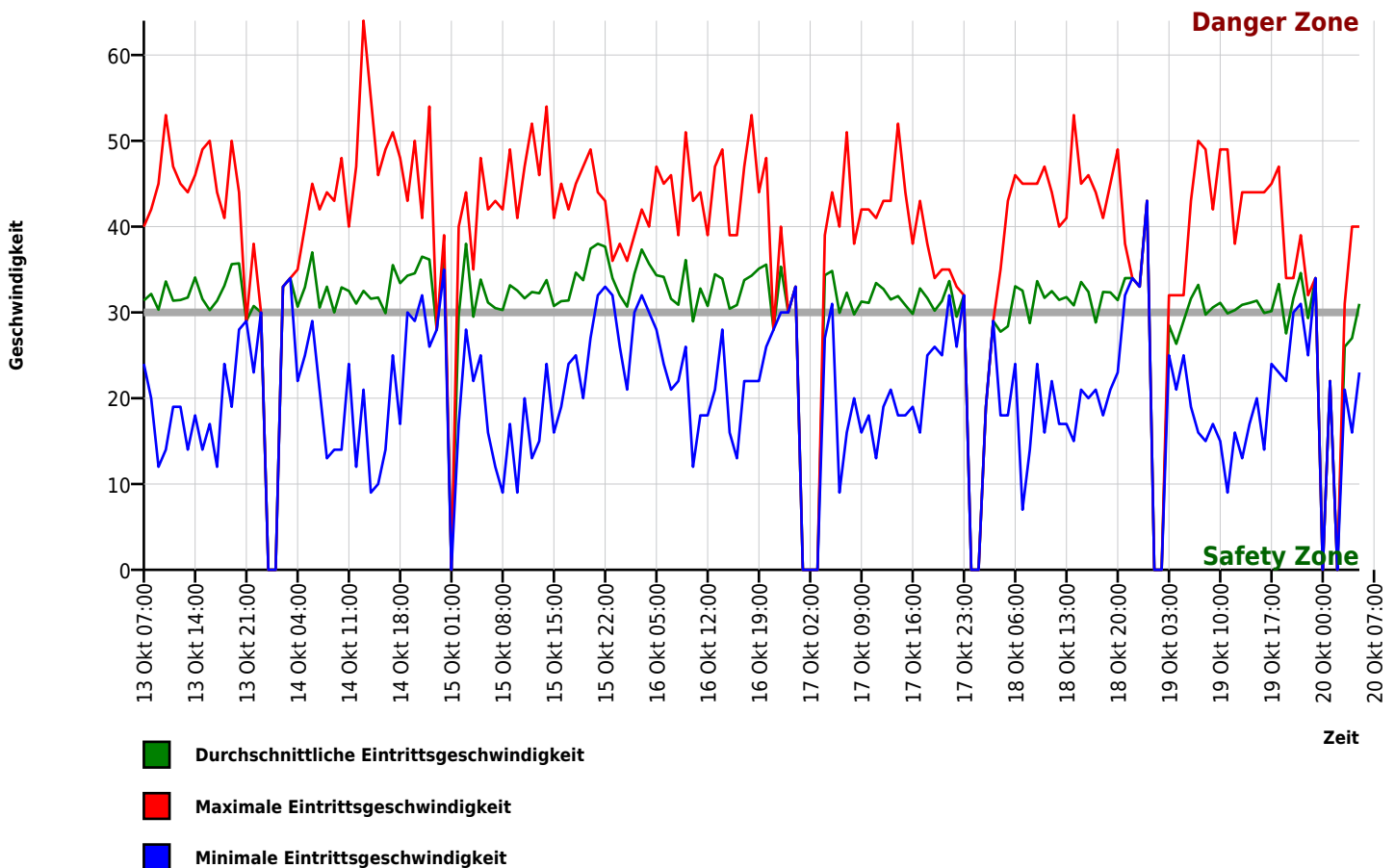

Autor

Institution	Gemeinde Wardenburg
Abteilung	Bauamt
Straße	Friedrichstr. 16
PLZ	26203
Stadt	Wardenburg
Land	Deutschland
Ansprechpartner	Dilek Tavan
Telefon	+49440773199
E-Mail	dilek.tavan@wardenburg.de

Erstellt mit **DataCollect Webreporter** Version 1.0 am 20.10.2022 09:15:13

Messstelle

Name	Marschweg
Rtg. kommend (Name)	Oldenburger Str.
Rtg. gehend (Name)	Marschweg
Vmax StVO	
Kommentar	Höhe Hsnr. 8
Gerätetyp	DSD

Zeitbereich

Startdatum	13.10.2022 07:00
Enddatum	20.10.2022 05:59
Tage	Mo, Di, Mi, Do, Fr, Sa, So
Zeitintervall	60 Minuten
Zeitfenster / Tag	00:00 - 23:59

Geschwindigkeits-Histogramm

