

## Autor

Institution	Gemeinde Wardenburg
Abteilung	Bauamt
Straße	Friedrichstraße 16
PLZ	26203
Stadt	Wardenburg
Land	Deutschland
Ansprechpartner	Dilek Tavan
Telefon	0440773199
E-Mail	dilek.tavan@wardenburg.de

Erstellt mit **DataCollect Webreporter** Version 1.0 am 01.11.2023 10:54:48

## Messstelle

Name	Marschweg
Rtg. kommend (Name)	Oldenburger Str.
Rtg. gehend (Name)	Marschweg
Vmax StVO	<b>30</b>
Kommentar	Höhe Hausnr. 34
Gerätetyp	<b>DSD</b>

## Zeitbereich

Startdatum	24.10.2023 05:00
Enddatum	01.11.2023 07:59
Tage	Mo, Di, Mi, Do, Fr, Sa, So
Zeitintervall	60 Minuten
Zeitfenster / Tag	00:00 - 23:59

## Geschwindigkeitsklassen

[V in km/h]

Zeit	Σ	10	20	30	40	50	60	70	80	90	100	110	>110
00:00-06:00	92	0	22	41	28	1	0	0	0	0	0	0	0
06:00-09:00	309	1	66	129	104	9	0	0	0	0	0	0	0
15:00-19:00	485	1	68	222	178	15	1	0	0	0	0	0	0
06:00-22:00	1799	3	265	825	636	68	2	0	0	0	0	0	0
00:00-24:00	1908	3	287	874	670	71	2	1	0	0	0	0	0

## Geschwindigkeitskennzahlen

[V in km/h]

## DSD SAFETY Erfolg

Vmin	Vavg	Vmax	V15	V50	V85	Vexc %
5	28	61	20	29	35	<b>39.0</b>

Vin	Vout	Vred	Vred %
<b>28</b>	-	-	-

## Beschreibungen

Vmin: Minimale Geschwindigkeit

Vavg: Durchschnittliche Geschwindigkeit

Vmax: Maximale Geschwindigkeit

V15: Grenzggeschwindigkeit für die ersten 15% der Fahrzeuge

V50: Grenzggeschwindigkeit für die ersten 50% der Fahrzeuge

V85: Grenzggeschwindigkeit für die ersten 85% der Fahrzeuge

Vexc %: Geschwindigkeitsüberschreitung in %

Vin: Durchschnittliche Eintrittsgeschwindigkeit

Vout: Durchschnittliche Austrittsgeschwindigkeit

Vred: Durchschnittliche Reduktion der Geschwindigkeit zwischen Eintritt und Austritt

## Autor

Institution	Gemeinde Wardenburg
Abteilung	Bauamt
Straße	Friedrichstraße 16
PLZ	26203
Stadt	Wardenburg
Land	Deutschland
Ansprechpartner	Dilek Tavan
Telefon	0440773199
E-Mail	dilek.tavan@wardenburg.de

Erstellt mit **DataCollect Webreporter** Version 1.0 am 01.11.2023 10:54:48

## Messtelle

Name	Marschweg
Rtg. kommend (Name)	Oldenburger Str.
Rtg. gehend (Name)	Marschweg
Vmax StVO	
Kommentar	Höhe Hausnr. 34
Gerätetyp	<b>DSD</b>

## Zeitbereich

Startdatum	24.10.2023 05:00
Enddatum	01.11.2023 07:59
Tage	Mo, Di, Mi, Do, Fr, Sa, So
Zeitintervall	60 Minuten
Zeitfenster / Tag	00:00 - 23:59

## Verkehrsmengen Ganglinie

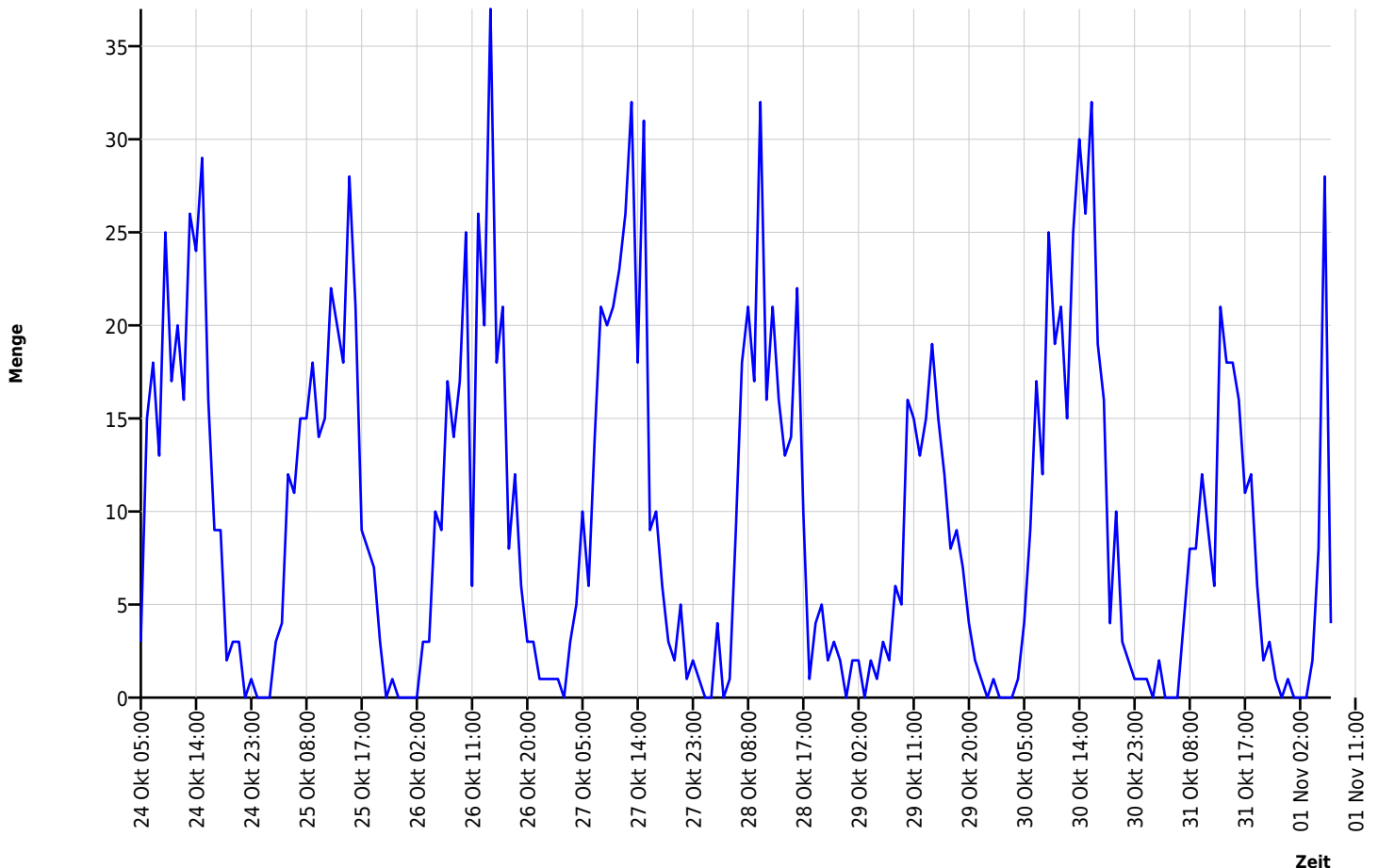

## Autor

Institution	Gemeinde Wardenburg
Abteilung	Bauamt
Straße	Friedrichstraße 16
PLZ	26203
Stadt	Wardenburg
Land	Deutschland
Ansprechpartner	Dilek Tavan
Telefon	0440773199
E-Mail	dilek.tavan@wardenburg.de

Erstellt mit **DataCollect Webreporter** Version 1.0 am 01.11.2023 10:54:48

## Messtelle

Name	Marschweg
Rtg. kommend (Name)	Oldenburger Str.
Rtg. gehend (Name)	Marschweg
Vmax StVO	
Kommentar	Höhe Hausnr. 34
Gerätetyp	<b>DSD</b>

## Zeitbereich

Startdatum	24.10.2023 05:00
Enddatum	01.11.2023 07:59
Tage	Mo, Di, Mi, Do, Fr, Sa, So
Zeitintervall	60 Minuten
Zeitfenster / Tag	00:00 - 23:59

## Geschwindigkeits-Diagramm

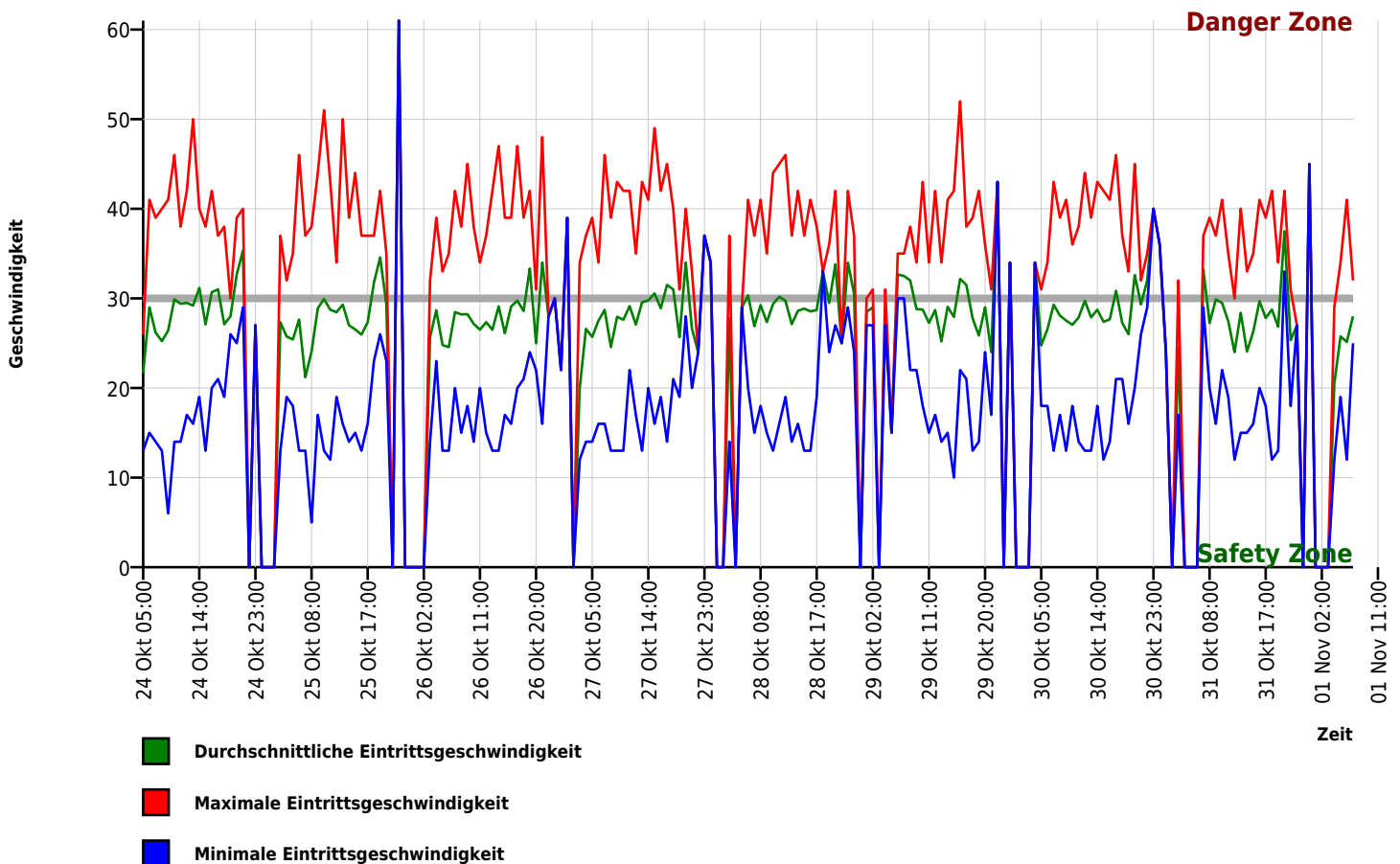

## Autor

Institution	Gemeinde Wardenburg
Abteilung	Bauamt
Straße	Friedrichstraße 16
PLZ	26203
Stadt	Wardenburg
Land	Deutschland
Ansprechpartner	Dilek Tavan
Telefon	0440773199
E-Mail	dilek.tavan@wardenburg.de

Erstellt mit **DataCollect Webreporter** Version 1.0 am 01.11.2023 10:54:48

## Messtelle

Name	Marschweg
Rtg. kommend (Name)	Oldenburger Str.
Rtg. gehend (Name)	Marschweg
Vmax StVO	
Kommentar	Höhe Hausnr. 34
Gerätetyp	<b>DSD</b>

## Zeitbereich

Startdatum	24.10.2023 05:00
Enddatum	01.11.2023 07:59
Tage	Mo, Di, Mi, Do, Fr, Sa, So
Zeitintervall	60 Minuten
Zeitfenster / Tag	00:00 - 23:59

## Geschwindigkeits-Histogramm

