

Autor

Institution	Gemeinde Wardenburg
Abteilung	Bauamt
Straße	Friedrichstraße 16
PLZ	26203
Stadt	Wardenburg
Land	Deutschland
Ansprechpartner	Dilek Tavan
Telefon	0440773199
E-Mail	dilek.tavan@wardenburg.de

Erstellt mit **DataCollect Webreporter** Version 1.0 am 28.11.2023 08:36:35

Messstelle

Name	Korsorsstrasse
Rtg. kommend (Name)	Achternmeer
Rtg. gehend (Name)	Bösel
Vmax StVO	
Kommentar	Saarländer Weg
Gerätetyp	DSD

Zeitbereich

Startdatum	22.11.2023 03:00
Enddatum	28.11.2023 06:59
Tage	Mo, Di, Mi, Do, Fr, Sa, So
Zeitintervall	60 Minuten
Zeitfenster / Tag	00:00 - 23:59

Geschwindigkeitsklassen

[V in km/h]

Zeit	Σ	10	20	30	40	50	60	70	80	90	100	110	>110
00:00-06:00	113	0	28	27	12	14	17	10	5	0	0	0	0
06:00-09:00	153	2	51	27	18	22	19	12	1	1	0	0	0
15:00-19:00	272	1	71	57	22	50	41	16	11	3	0	0	0
06:00-22:00	1072	6	323	226	110	176	140	64	20	5	1	1	0
00:00-24:00	1196	6	354	255	123	194	158	74	25	5	1	1	0

Geschwindigkeitskennzahlen

[V in km/h]

DSD SAFETY Erfolg

Vmin	Vavg	Vmax	V15	V50	V85	Vexc %
8	35	103	18	29	55	22.1

Vin	Vout	Vred	Vred %
35	-	-	-

Beschreibungen

Vmin: Minimale Geschwindigkeit

Vavg: Durchschnittliche Geschwindigkeit

Vmax: Maximale Geschwindigkeit

V15: Grenzggeschwindigkeit für die ersten 15% der Fahrzeuge

V50: Grenzggeschwindigkeit für die ersten 50% der Fahrzeuge

V85: Grenzggeschwindigkeit für die ersten 85% der Fahrzeuge

Vexc %: Geschwindigkeitsüberschreitung in %

Vin: Durchschnittliche Eintrittsgeschwindigkeit

Vout: Durchschnittliche Austrittsgeschwindigkeit

Vred: Durchschnittliche Reduktion der Geschwindigkeit zwischen Eintritt und Austritt

Autor

Institution	Gemeinde Wardenburg
Abteilung	Bauamt
Straße	Friedrichstraße 16
PLZ	26203
Stadt	Wardenburg
Land	Deutschland
Ansprechpartner	Dilek Tavan
Telefon	0440773199
E-Mail	dilek.tavan@wardenburg.de

Erstellt mit **DataCollect Webreporter** Version 1.0 am 28.11.2023 08:36:35

Messtelle

Name	Korsorsstrasse
Rtg. kommend (Name)	Achternmeer
Rtg. gehend (Name)	Bösel
Vmax StVO	
Kommentar	Saarländer Weg
Gerätetyp	DSD

Zeitbereich

Startdatum	22.11.2023 03:00
Enddatum	28.11.2023 06:59
Tage	Mo, Di, Mi, Do, Fr, Sa, So
Zeitintervall	60 Minuten
Zeitfenster / Tag	00:00 - 23:59

Verkehrsmengen Ganglinie

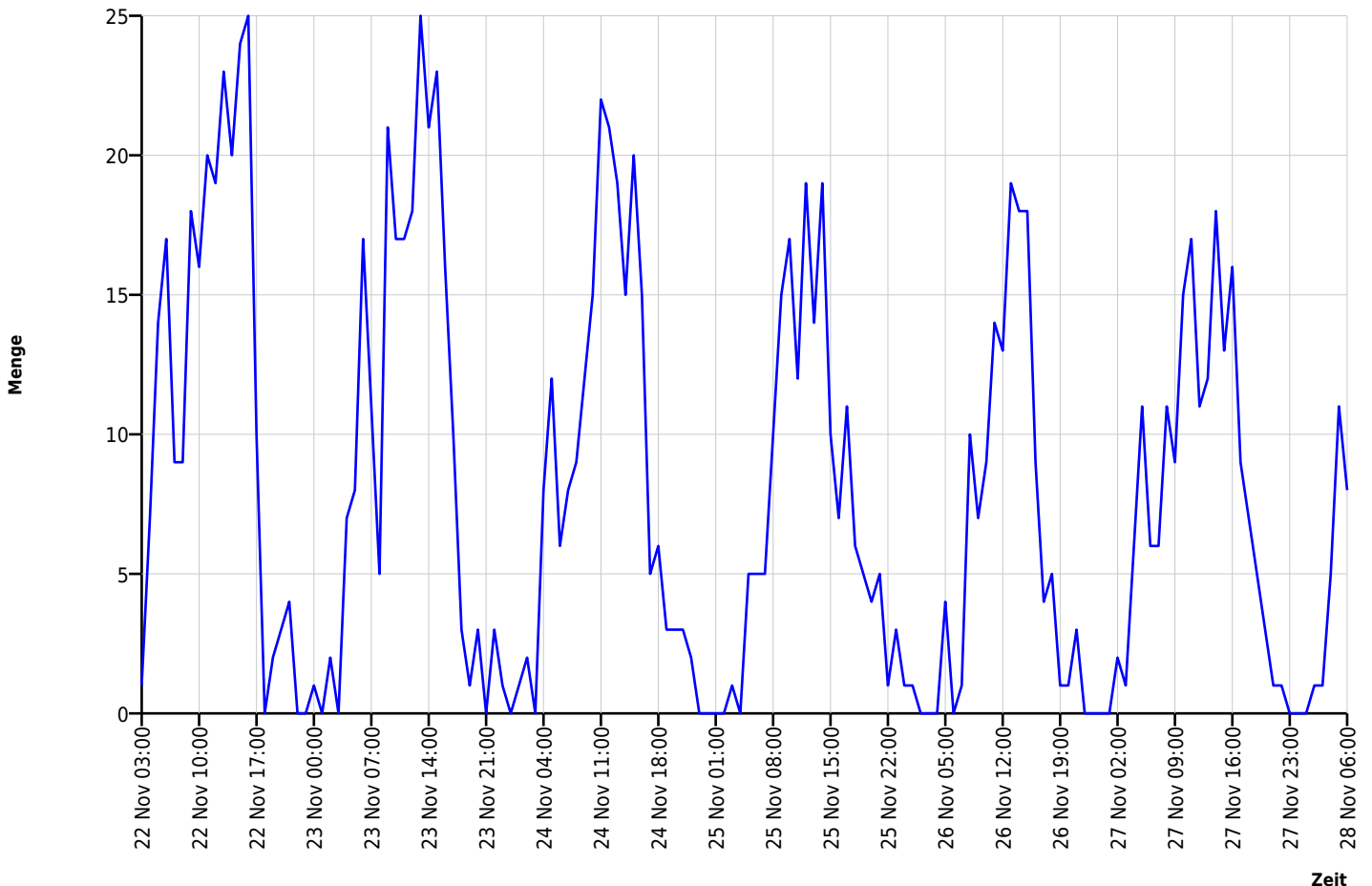

Autor

Institution	Gemeinde Wardenburg
Abteilung	Bauamt
Straße	Friedrichstraße 16
PLZ	26203
Stadt	Wardenburg
Land	Deutschland
Ansprechpartner	Dilek Tavan
Telefon	0440773199
E-Mail	dilek.tavan@wardenburg.de

Erstellt mit **DataCollect Webreporter** Version 1.0 am 28.11.2023 08:36:35

Messtelle

Name	Korsorsstrasse
Rtg. kommend (Name)	Achternmeer
Rtg. gehend (Name)	Bösel
Vmax StVO	
Kommentar	Saarländer Weg
Gerätetyp	DSD

Zeitbereich

Startdatum	22.11.2023 03:00
Enddatum	28.11.2023 06:59
Tage	Mo, Di, Mi, Do, Fr, Sa, So
Zeitintervall	60 Minuten
Zeitfenster / Tag	00:00 - 23:59

Geschwindigkeits-Diagramm

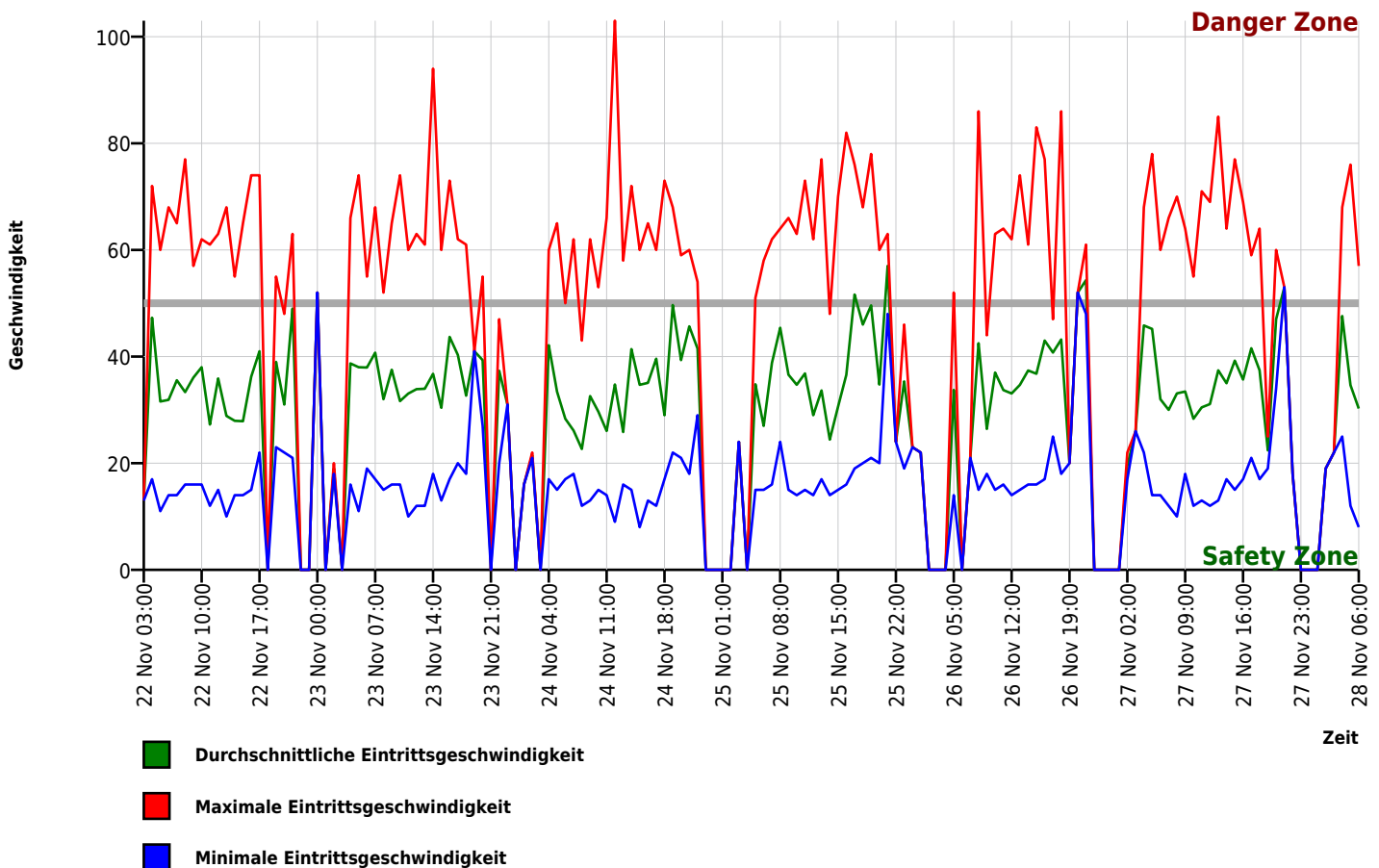

Autor

Institution	Gemeinde Wardenburg
Abteilung	Bauamt
Straße	Friedrichstraße 16
PLZ	26203
Stadt	Wardenburg
Land	Deutschland
Ansprechpartner	Dilek Tavan
Telefon	0440773199
E-Mail	dilek.tavan@wardenburg.de

Erstellt mit **DataCollect Webreporter** Version 1.0 am 28.11.2023 08:36:35

Messtelle

Name	Korsorsstrasse
Rtg. kommend (Name)	Achternmeer
Rtg. gehend (Name)	Bösel
Vmax StVO	
Kommentar	Saarländer Weg
Gerätetyp	DSD

Zeitbereich

Startdatum	22.11.2023 03:00
Enddatum	28.11.2023 06:59
Tage	Mo, Di, Mi, Do, Fr, Sa, So
Zeitintervall	60 Minuten
Zeitfenster / Tag	00:00 - 23:59

Geschwindigkeits-Histogramm

