

Autor

Institution	Gemeinde Wardenburg
Abteilung	Bauamt
Straße	Friedrichstr. 16
PLZ	26203
Stadt	Wardenburg
Land	Deutschland
Ansprechpartner	Dilek Tavan
Telefon	+49440773199
E-Mail	dilek.tavan@wardenburg.de

Erstellt mit **DataCollect Webreporter** Version 1.0 am 21.11.2023 14:46:01

Messstelle

Name	Korsorsstrasse
Rtg. kommend (Name)	Bösel
Rtg. gehend (Name)	Achternmeer
Vmax StVO	50
Kommentar	Saarländer Weg
Gerätetyp	DSD

Zeitbereich

Startdatum	15.11.2023 10:00
Enddatum	21.11.2023 13:59
Tage	Mo, Di, Mi, Do, Fr, Sa, So
Zeitintervall	60 Minuten
Zeitfenster / Tag	00:00 - 23:59

Geschwindigkeitsklassen [V in km/h]

Zeit	Σ	10	20	30	40	50	60	70	80	90	100	110	>110
00:00-06:00	105	0	2	40	36	6	12	6	3	0	0	0	0
06:00-09:00	320	0	18	130	94	19	30	22	5	2	0	0	0
15:00-19:00	362	1	9	118	131	36	39	20	7	1	0	0	0
06:00-22:00	1426	3	92	529	433	116	138	77	25	11	2	0	0
00:00-24:00	1540	3	94	574	472	122	151	83	28	11	2	0	0

Geschwindigkeitskennzahlen [V in km/h]

DSD SAFETY Erfolg

Vmin	Vavg	Vmax	V15	V50	V85	Vexc %
9	36	99	25	32	53	17.9

Vin	Vout	Vred	Vred %
36	-	-	-

Beschreibungen

Vmin: Minimale Geschwindigkeit

Vavg: Durchschnittliche Geschwindigkeit

Vmax: Maximale Geschwindigkeit

V15: Grenzggeschwindigkeit für die ersten 15% der Fahrzeuge

V50: Grenzggeschwindigkeit für die ersten 50% der Fahrzeuge

V85: Grenzggeschwindigkeit für die ersten 85% der Fahrzeuge

Vexc %: Geschwindigkeitsüberschreitung in %

Vin: Durchschnittliche Eintrittsgeschwindigkeit

Vout: Durchschnittliche Austrittsgeschwindigkeit

Vred: Durchschnittliche Reduktion der Geschwindigkeit zwischen Eintritt und Austritt

Autor

Institution	Gemeinde Wardenburg
Abteilung	Bauamt
Straße	Friedrichstr. 16
PLZ	26203
Stadt	Wardenburg
Land	Deutschland
Ansprechpartner	Dilek Tavan
Telefon	+49440773199
E-Mail	dilek.tavan@wardenburg.de

Erstellt mit **DataCollect Webreporter** Version 1.0 am 21.11.2023 14:46:01

Messtelle

Name	Korsorsstrasse
Rtg. kommend (Name)	Bösel
Rtg. gehend (Name)	Achternmeer
Vmax StVO	
Kommentar	Saarländer Weg
Gerätetyp	DSD

Zeitbereich

Startdatum	15.11.2023 10:00
Enddatum	21.11.2023 13:59
Tage	Mo, Di, Mi, Do, Fr, Sa, So
Zeitintervall	60 Minuten
Zeitfenster / Tag	00:00 - 23:59

Verkehrsmengen Ganglinie

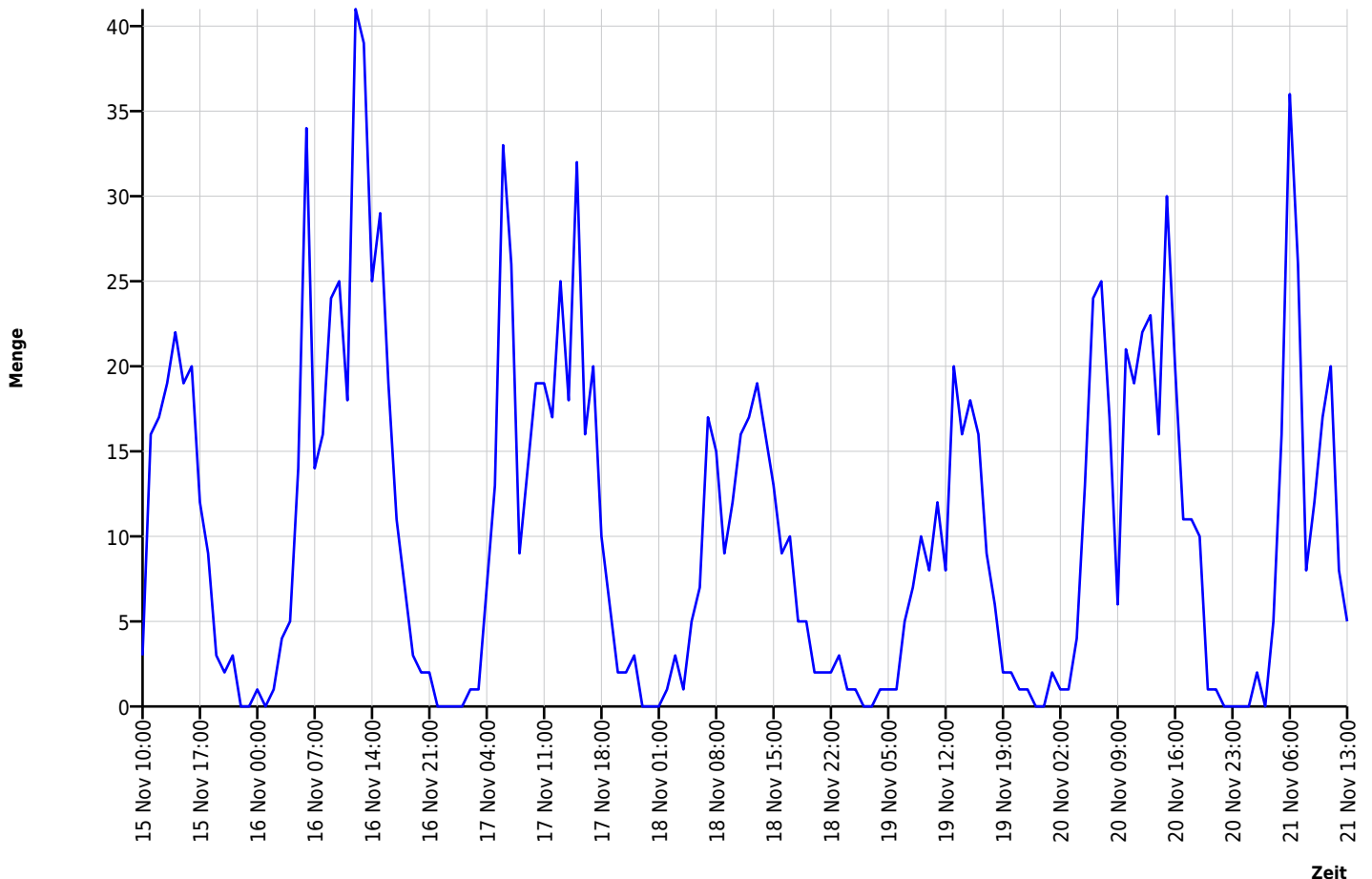

Autor

Institution	Gemeinde Wardenburg
Abteilung	Bauamt
Straße	Friedrichstr. 16
PLZ	26203
Stadt	Wardenburg
Land	Deutschland
Ansprechpartner	Dilek Tavan
Telefon	+49440773199
E-Mail	dilek.tavan@wardenburg.de

Erstellt mit **DataCollect Webreporter** Version 1.0 am 21.11.2023 14:46:01

Messtelle

Name	Korsorsstrasse
Rtg. kommend (Name)	Bösel
Rtg. gehend (Name)	Achternmeer
Vmax StVO	
Kommentar	Saarländer Weg
Gerätetyp	DSD

Zeitbereich

Startdatum	15.11.2023 10:00
Enddatum	21.11.2023 13:59
Tage	Mo, Di, Mi, Do, Fr, Sa, So
Zeitintervall	60 Minuten
Zeitfenster / Tag	00:00 - 23:59

Geschwindigkeits-Diagramm

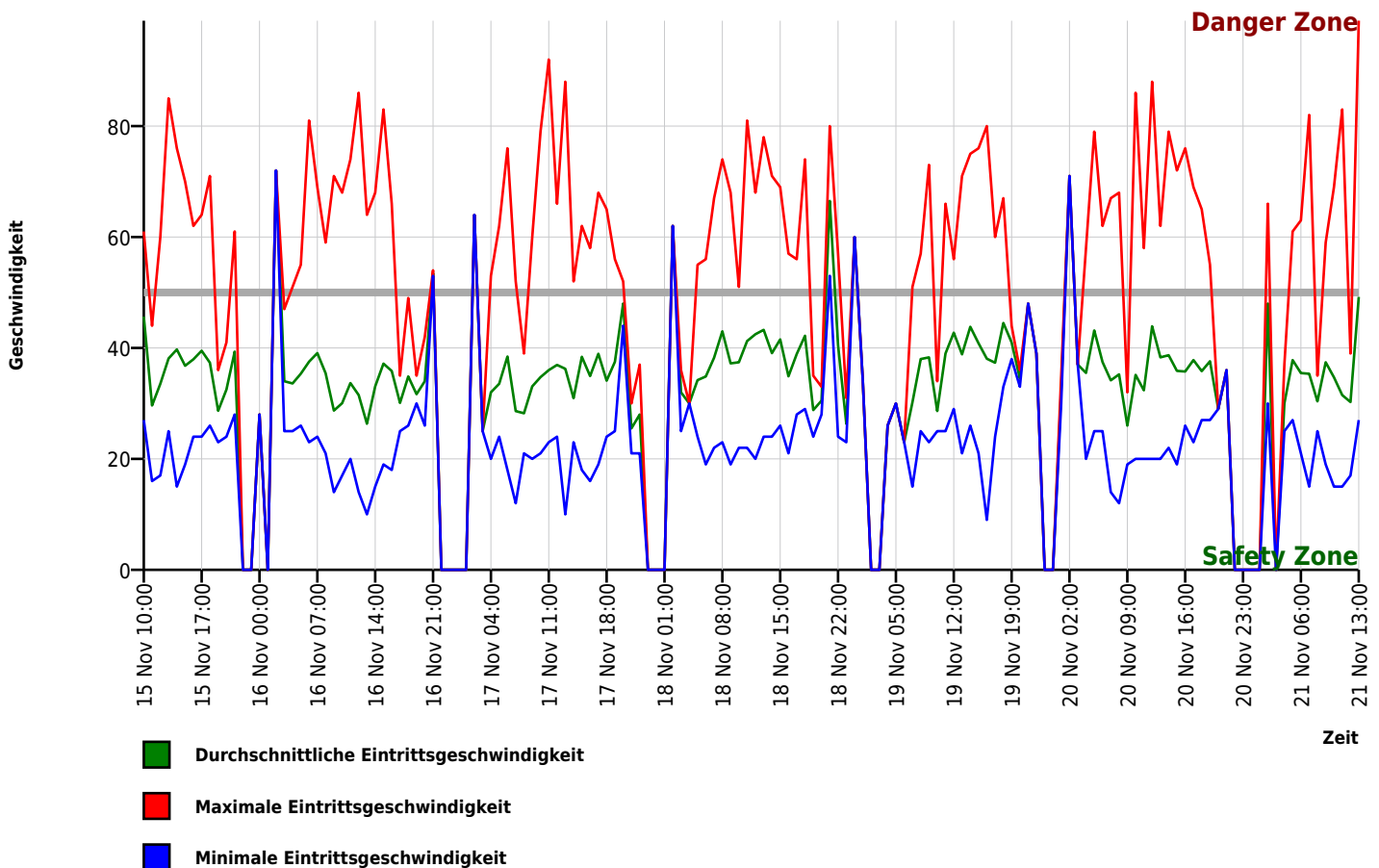

Autor

Institution	Gemeinde Wardenburg
Abteilung	Bauamt
Straße	Friedrichstr. 16
PLZ	26203
Stadt	Wardenburg
Land	Deutschland
Ansprechpartner	Dilek Tavan
Telefon	+49440773199
E-Mail	dilek.tavan@wardenburg.de

Erstellt mit **DataCollect Webreporter** Version 1.0 am 21.11.2023 14:46:01

Messstelle

Name	Korsorsstrasse
Rtg. kommend (Name)	Bösel
Rtg. gehend (Name)	Achternmeer
Vmax StVO	
Kommentar	Saarländer Weg
Gerätetyp	DSD

Zeitbereich

Startdatum	15.11.2023 10:00
Enddatum	21.11.2023 13:59
Tage	Mo, Di, Mi, Do, Fr, Sa, So
Zeitintervall	60 Minuten
Zeitfenster / Tag	00:00 - 23:59

Geschwindigkeits-Histogramm

