

Autor

Institution	Gemeinde Wardenburg
Abteilung	Bauamt
Straße	Friedrichstr. 16
PLZ	26203
Stadt	Wardenburg
Land	Deutschland
Ansprechpartner	Dilek Tavan
Telefon	+49440773199
E-Mail	dilek.tavan@wardenburg.de

Erstellt mit **DataCollect Webreporter** Version 1.0 am 02.02.2022 09:35:04

Messstelle

Name	Georg-Droste-Str
Rtg. kommend (Name)	Herm-Allmers-Str
Rtg. gehend (Name)	Am Schlatt
Vmax StVO	30
Kommentar	Höhe Hausnr. 1 F
Gerätetyp	DSD

Zeitbereich

Startdatum	26.01.2022 07:00
Enddatum	01.02.2022 06:59
Tage	Mo, Di, Mi, Do, Fr, Sa, So
Zeitintervall	60 Minuten
Zeitfenster / Tag	00:00 - 23:59

Geschwindigkeitsklassen [V in km/h]

Zeit	Σ	10	20	30	40	50	60	70	80	90	100	110	>110
00:00-06:00	92	0	4	22	41	24	1	0	0	0	0	0	0
06:00-09:00	256	1	16	87	116	33	3	0	0	0	0	0	0
15:00-19:00	299	0	14	115	132	34	4	0	0	0	0	0	0
06:00-22:00	1181	1	70	423	541	127	18	1	0	0	0	0	0
00:00-24:00	1287	1	74	446	590	154	20	2	0	0	0	0	0

Geschwindigkeitskennzahlen [V in km/h]

DSD SAFETY Erfolg

Vmin	Vavg	Vmax	V15	V50	V85	Vexc %
9	32	61	25	32	40	59.5

Vin	Vout	Vred	Vred %
32	-	-	-

Beschreibungen

Vmin: Minimale Geschwindigkeit

Vavg: Durchschnittliche Geschwindigkeit

Vmax: Maximale Geschwindigkeit

V15: Grenzggeschwindigkeit für die ersten 15% der Fahrzeuge

V50: Grenzggeschwindigkeit für die ersten 50% der Fahrzeuge

V85: Grenzggeschwindigkeit für die ersten 85% der Fahrzeuge

Vexc %: Geschwindigkeitsüberschreitung in %

Vin: Durchschnittliche Eintrittsgeschwindigkeit

Vout: Durchschnittliche Austrittsgeschwindigkeit

Vred: Durchschnittliche Reduktion der Geschwindigkeit zwischen Eintritt und Austritt

Autor

Institution	Gemeinde Wardenburg
Abteilung	Bauamt
Straße	Friedrichstr. 16
PLZ	26203
Stadt	Wardenburg
Land	Deutschland
Ansprechpartner	Dilek Tavan
Telefon	+49440773199
E-Mail	dilek.tavan@wardenburg.de

Erstellt mit **DataCollect Webreporter** Version 1.0 am 02.02.2022 09:35:04

Messtelle

Name	Georg-Droste-Str
Rtg. kommend (Name)	Herm-Allmers-Str
Rtg. gehend (Name)	Am Schlatt
Vmax StVO	
Kommentar	Höhe Hausnr. 1 F
Gerätetyp	DSD

Zeitbereich

Startdatum	26.01.2022 07:00
Enddatum	01.02.2022 06:59
Tage	Mo, Di, Mi, Do, Fr, Sa, So
Zeitintervall	60 Minuten
Zeitfenster / Tag	00:00 - 23:59

Verkehrsmengen Ganglinie

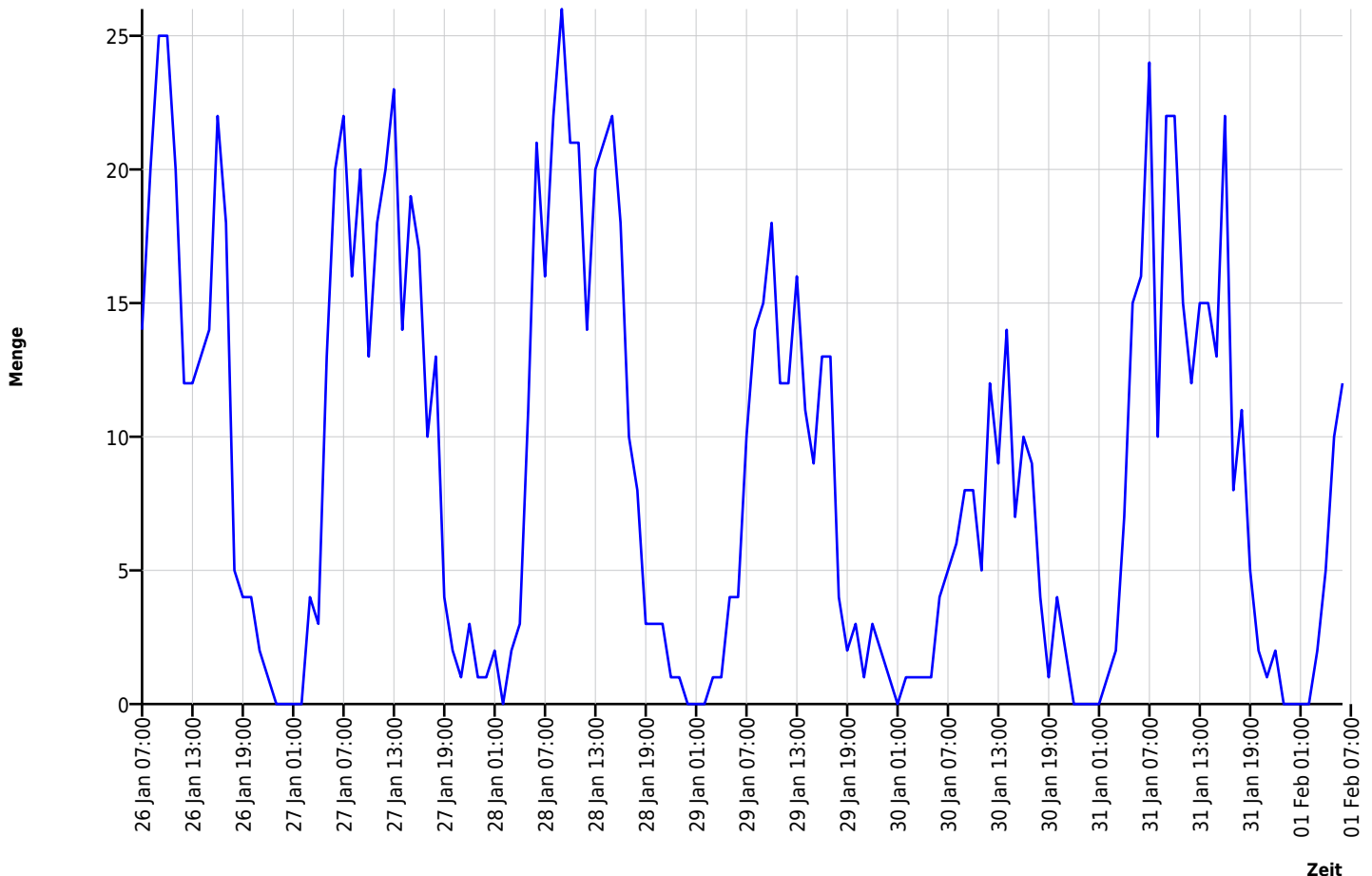

Autor

Institution	Gemeinde Wardenburg
Abteilung	Bauamt
Straße	Friedrichstr. 16
PLZ	26203
Stadt	Wardenburg
Land	Deutschland
Ansprechpartner	Dilek Tavan
Telefon	+49440773199
E-Mail	dilek.tavan@wardenburg.de

Erstellt mit **DataCollect Webreporter** Version 1.0 am 02.02.2022 09:35:04

Messtelle

Name	Georg-Droste-Str
Rtg. kommend (Name)	Herm-Allmers-Str
Rtg. gehend (Name)	Am Schlatt
Vmax StVO	
Kommentar	Höhe Hausnr. 1 F
Gerätetyp	DSD

Zeitbereich

Startdatum	26.01.2022 07:00
Enddatum	01.02.2022 06:59
Tage	Mo, Di, Mi, Do, Fr, Sa, So
Zeitintervall	60 Minuten
Zeitfenster / Tag	00:00 - 23:59

Geschwindigkeits-Diagramm

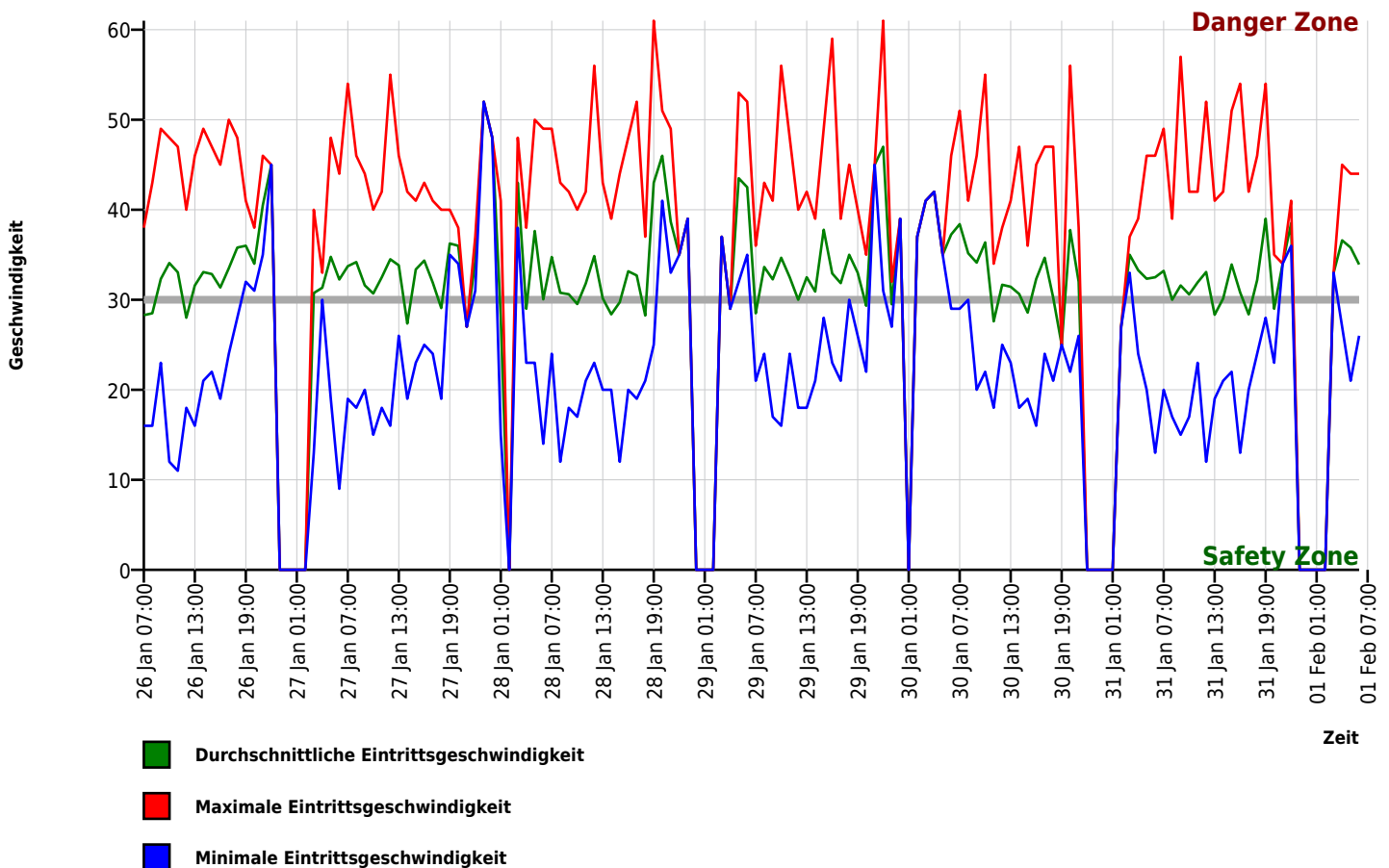

Autor

Institution	Gemeinde Wardenburg
Abteilung	Bauamt
Straße	Friedrichstr. 16
PLZ	26203
Stadt	Wardenburg
Land	Deutschland
Ansprechpartner	Dilek Tavan
Telefon	+49440773199
E-Mail	dilek.tavan@wardenburg.de

Erstellt mit **DataCollect Webreporter** Version 1.0 am 02.02.2022 09:35:04

Messstelle

Name	Georg-Droste-Str
Rtg. kommend (Name)	Herm-Allmers-Str
Rtg. gehend (Name)	Am Schlatt
Vmax StVO	
Kommentar	Höhe Hausnr. 1 F
Gerätetyp	DSD

Zeitbereich

Startdatum	26.01.2022 07:00
Enddatum	01.02.2022 06:59
Tage	Mo, Di, Mi, Do, Fr, Sa, So
Zeitintervall	60 Minuten
Zeitfenster / Tag	00:00 - 23:59

Geschwindigkeits-Histogramm

