

Autor

Institution	Gemeinde Wardenburg
Abteilung	Bauamt
Straße	Friedrichstraße 16
PLZ	26203
Stadt	Wardenburg
Land	Deutschland
Ansprechpartner	Dilek Tavan
Telefon	0440773199
E-Mail	dilek.tavan@wardenburg.de

Erstellt mit **DataCollect Webreporter** Version 1.0 am 18.12.2023 08:05:00

Messstelle

Name	Dorfweg
Rtg. kommend (Name)	Wikingerstraße
Rtg. gehend (Name)	Dorfweg
Vmax StVO	100
Kommentar	Höhe Hausnr. 34
Gerätetyp	DSD

Zeitbereich

Startdatum	13.12.2023 06:00
Enddatum	18.12.2023 06:59
Tage	Mo, Di, Mi, Do, Fr, Sa, So
Zeitintervall	60 Minuten
Zeitfenster / Tag	00:00 - 23:59

Geschwindigkeitsklassen [V in km/h]

Zeit	Σ	10	20	30	40	50	60	70	80	90	100	110	>110
00:00-06:00	85	0	2	10	42	27	4	0	0	0	0	0	0
06:00-09:00	219	0	14	58	110	33	4	0	0	0	0	0	0
15:00-19:00	202	2	18	47	77	46	11	1	0	0	0	0	0
06:00-22:00	973	2	62	227	418	223	39	2	0	0	0	0	0
00:00-24:00	1077	2	64	245	465	255	44	2	0	0	0	0	0

Geschwindigkeitskennzahlen [V in km/h]

DSD SAFETY Erfolg

Vmin	Vavg	Vmax	V15	V50	V85	Vexc %
9	35	64	24	36	45	0.0

Vin	Vout	Vred	Vred %
35	-	-	-

Beschreibungen

Vmin: Minimale Geschwindigkeit

Vavg: Durchschnittliche Geschwindigkeit

Vmax: Maximale Geschwindigkeit

V15: Grenzggeschwindigkeit für die ersten 15% der Fahrzeuge

V50: Grenzggeschwindigkeit für die ersten 50% der Fahrzeuge

V85: Grenzggeschwindigkeit für die ersten 85% der Fahrzeuge

Vexc %: Geschwindigkeitsüberschreitung in %

Vin: Durchschnittliche Eintrittsgeschwindigkeit

Vout: Durchschnittliche Austrittsgeschwindigkeit

Vred: Durchschnittliche Reduktion der Geschwindigkeit zwischen Eintritt und Austritt

Autor

Institution	Gemeinde Wardenburg
Abteilung	Bauamt
Straße	Friedrichstraße 16
PLZ	26203
Stadt	Wardenburg
Land	Deutschland
Ansprechpartner	Dilek Tavan
Telefon	0440773199
E-Mail	dilek.tavan@wardenburg.de

Erstellt mit **DataCollect Webreporter** Version 1.0 am 18.12.2023 08:05:00

Messtelle

Name	Dorfweg
Rtg. kommend (Name)	Wikingerstraße
Rtg. gehend (Name)	Dorfweg
Vmax StVO	100
Kommentar	Höhe Hausnr. 34
Gerätetyp	DSD

Zeitbereich

Startdatum	13.12.2023 06:00
Enddatum	18.12.2023 06:59
Tage	Mo, Di, Mi, Do, Fr, Sa, So
Zeitintervall	60 Minuten
Zeitfenster / Tag	00:00 - 23:59

Verkehrsmengen Ganglinie

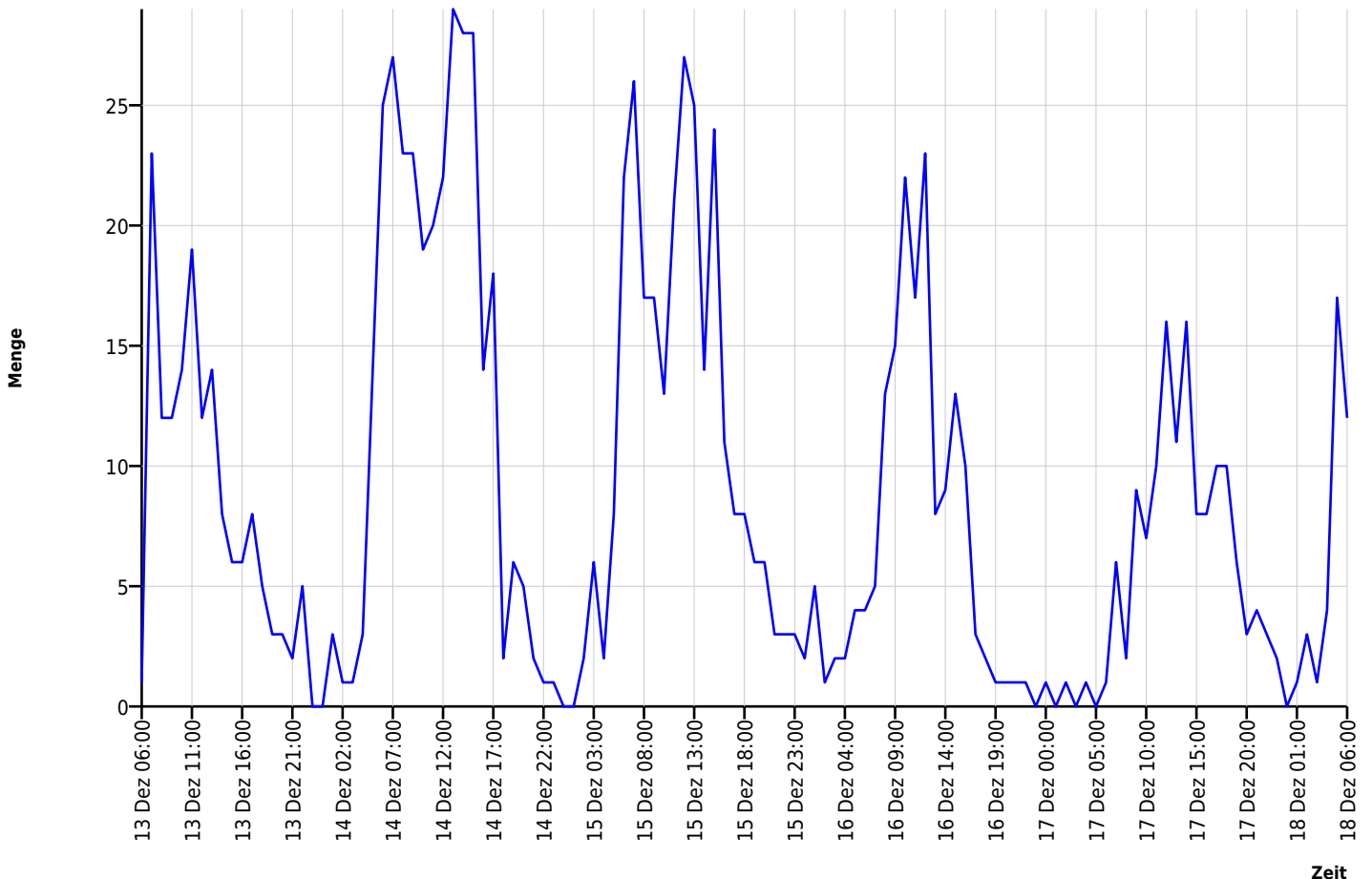

Autor

Institution	Gemeinde Wardenburg
Abteilung	Bauamt
Straße	Friedrichstraße 16
PLZ	26203
Stadt	Wardenburg
Land	Deutschland
Ansprechpartner	Dilek Tavan
Telefon	0440773199
E-Mail	dilek.tavan@wardenburg.de

Erstellt mit **DataCollect Webreporter** Version 1.0 am 18.12.2023 08:05:00

Messtelle

Name	Dorfweg
Rtg. kommend (Name)	Wikingerstraße
Rtg. gehend (Name)	Dorfweg
Vmax StVO	
Kommentar	Höhe Hausnr. 34
Gerätetyp	DSD

Zeitbereich

Startdatum	13.12.2023 06:00
Enddatum	18.12.2023 06:59
Tage	Mo, Di, Mi, Do, Fr, Sa, So
Zeitintervall	60 Minuten
Zeitfenster / Tag	00:00 - 23:59

Geschwindigkeits-Diagramm

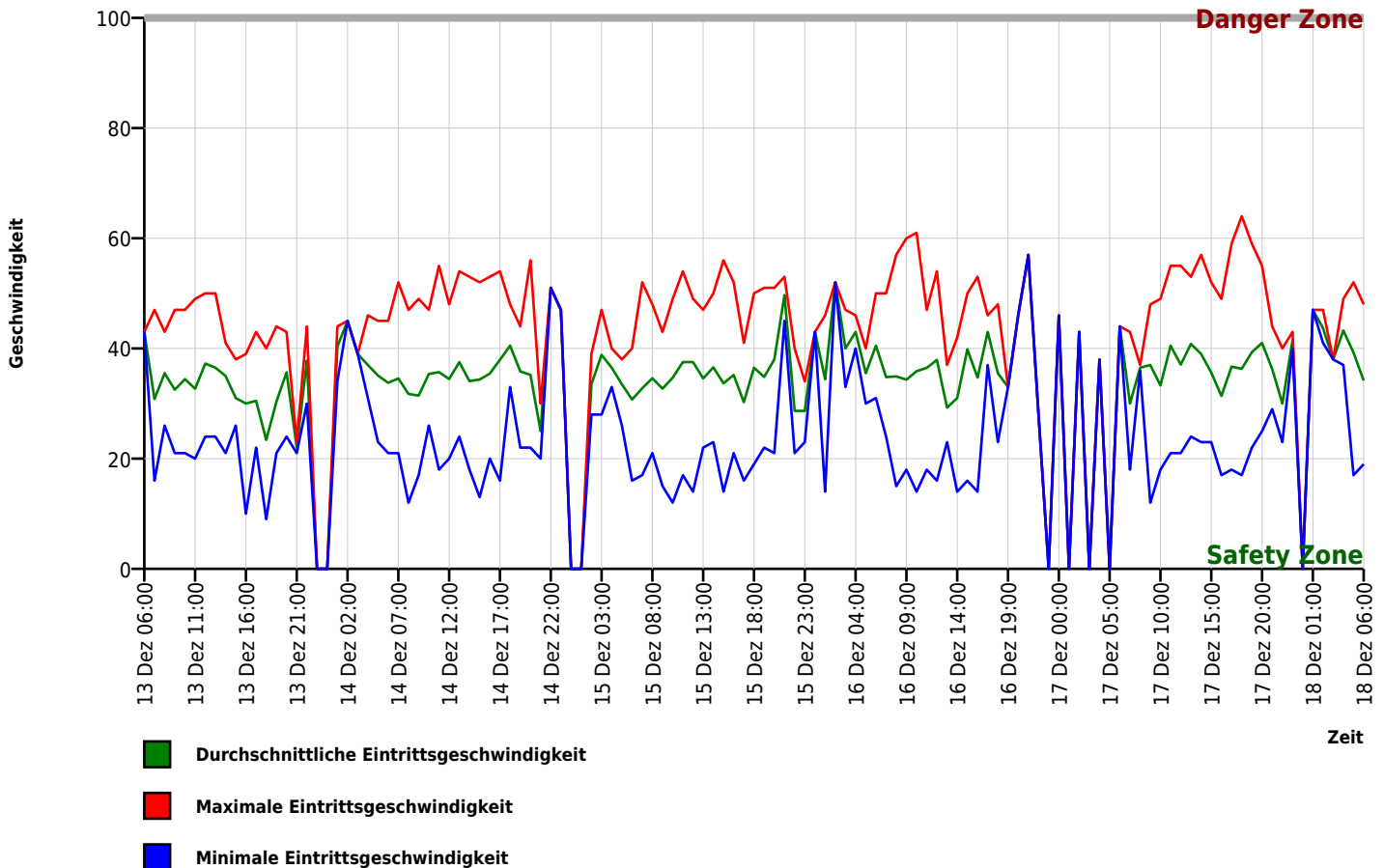

Autor

Institution	Gemeinde Wardenburg
Abteilung	Bauamt
Straße	Friedrichstraße 16
PLZ	26203
Stadt	Wardenburg
Land	Deutschland
Ansprechpartner	Dilek Tavan
Telefon	0440773199
E-Mail	dilek.tavan@wardenburg.de

Erstellt mit **DataCollect Webreporter** Version 1.0 am 18.12.2023 08:05:00

Messstelle

Name	Dorfweg
Rtg. kommend (Name)	Wikingerstraße
Rtg. gehend (Name)	Dorfweg
Vmax StVO	100
Kommentar	Höhe Hausnr. 34
Gerätetyp	DSD

Zeitbereich

Startdatum	13.12.2023 06:00
Enddatum	18.12.2023 06:59
Tage	Mo, Di, Mi, Do, Fr, Sa, So
Zeitintervall	60 Minuten
Zeitfenster / Tag	00:00 - 23:59

Geschwindigkeits-Histogramm

