

## Autor

Institution	Gemeinde Wardenburg
Abteilung	Bauamt
Straße	Friedrichstraße 16
PLZ	26203
Stadt	Wardenburg
Land	Deutschland
Ansprechpartner	Dilek Tavan
Telefon	0440773199
E-Mail	dilek.tavan@wardenburg.de

Erstellt mit **DataCollect Webreporter** Version 1.0 am 11.12.2023 11:03:40

## Messstelle

Name	Diedr-Dannem-Str
Rtg. kommend (Name)	Hunoldstraße
Rtg. gehend (Name)	Südmoslesfehn
Vmax StVO	<b>30</b>
Kommentar	Höhe Kita Hnr.13
Gerätetyp	<b>DSD</b>

## Zeitbereich

Startdatum	06.12.2023 07:00
Enddatum	11.12.2023 06:59
Tage	Mo, Di, Mi, Do, Fr, Sa, So
Zeitintervall	60 Minuten
Zeitfenster / Tag	00:00 - 23:59

## Geschwindigkeitsklassen

[V in km/h]

Zeit	Σ	10	20	30	40	50	60	70	80	90	100	110	>110
00:00-06:00	260	0	0	17	47	110	65	20	1	0	0	0	0
06:00-09:00	837	1	3	141	405	189	85	13	0	0	0	0	0
15:00-19:00	1955	0	7	156	582	786	370	49	4	1	0	0	0
06:00-22:00	6407	2	22	750	2316	2076	1080	145	14	2	0	0	0
00:00-24:00	6850	2	23	774	2386	2261	1203	180	18	2	0	1	0

## Geschwindigkeitskennzahlen

[V in km/h]

## DSD SAFETY Erfolg

Vmin	Vavg	Vmax	V15	V50	V85	Vexc %
9	42	101	32	42	53	<b>88.3</b>

Vin	Vout	Vred	Vred %
<b>42</b>	-	-	-

## Beschreibungen

Vmin: Minimale Geschwindigkeit

Vavg: Durchschnittliche Geschwindigkeit

Vmax: Maximale Geschwindigkeit

V15: Grenzggeschwindigkeit für die ersten 15% der Fahrzeuge

V50: Grenzggeschwindigkeit für die ersten 50% der Fahrzeuge

V85: Grenzggeschwindigkeit für die ersten 85% der Fahrzeuge

Vexc %: Geschwindigkeitsüberschreitung in %

Vin: Durchschnittliche Eintrittsgeschwindigkeit

Vout: Durchschnittliche Austrittsgeschwindigkeit

Vred: Durchschnittliche Reduktion der Geschwindigkeit zwischen Eintritt und Austritt

## Autor

Institution	Gemeinde Wardenburg
Abteilung	Bauamt
Straße	Friedrichstraße 16
PLZ	26203
Stadt	Wardenburg
Land	Deutschland
Ansprechpartner	Dilek Tavan
Telefon	0440773199
E-Mail	dilek.tavan@wardenburg.de

Erstellt mit **DataCollect Webreporter** Version 1.0 am 11.12.2023 11:03:40

## Messtelle

Name	Diedr-Dannem-Str
Rtg. kommend (Name)	Hunoldstraße
Rtg. gehend (Name)	Südmoslesfehn
Vmax StVO	<b>30</b>
Kommentar	Höhe Kita Hnr.13
Gerätetyp	<b>DSD</b>

## Zeitbereich

Startdatum	06.12.2023 07:00
Enddatum	11.12.2023 06:59
Tage	Mo, Di, Mi, Do, Fr, Sa, So
Zeitintervall	60 Minuten
Zeitfenster / Tag	00:00 - 23:59

## Verkehrsmengen Ganglinie

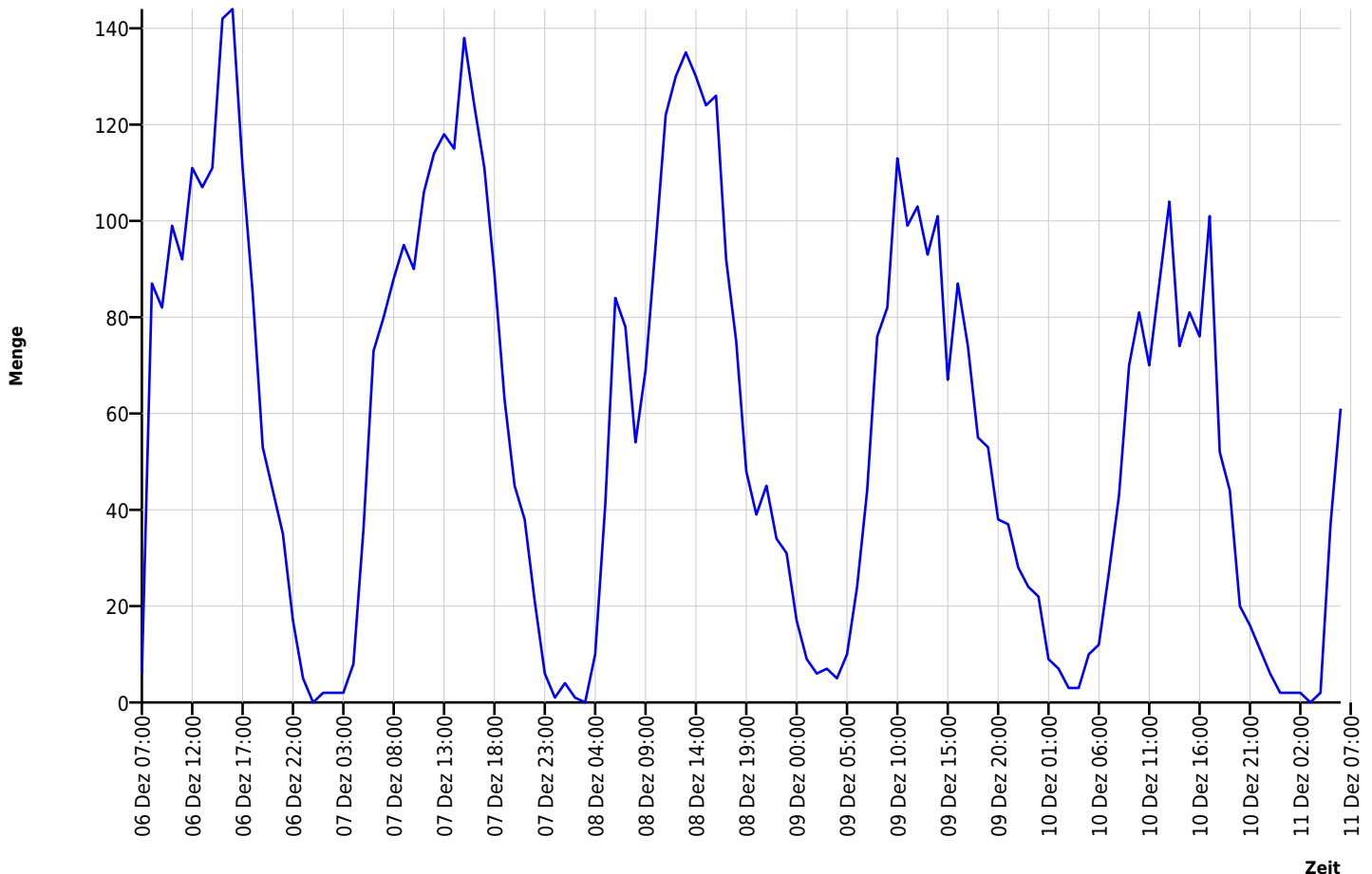

## Autor

Institution	Gemeinde Wardenburg
Abteilung	Bauamt
Straße	Friedrichstraße 16
PLZ	26203
Stadt	Wardenburg
Land	Deutschland
Ansprechpartner	Dilek Tavan
Telefon	0440773199
E-Mail	dilek.tavan@wardenburg.de

Erstellt mit **DataCollect Webreporter** Version 1.0 am 11.12.2023 11:03:40

## Messtelle

Name	Diedr-Dannem-Str
Rtg. kommend (Name)	Hunoldstraße
Rtg. gehend (Name)	Südmoslesfehn
Vmax StVO	
Kommentar	Höhe Kita Hnr.13
Gerätetyp	<b>DSD</b>

## Zeitbereich

Startdatum	06.12.2023 07:00
Enddatum	11.12.2023 06:59
Tage	Mo, Di, Mi, Do, Fr, Sa, So
Zeitintervall	60 Minuten
Zeitfenster / Tag	00:00 - 23:59

## Geschwindigkeits-Diagramm

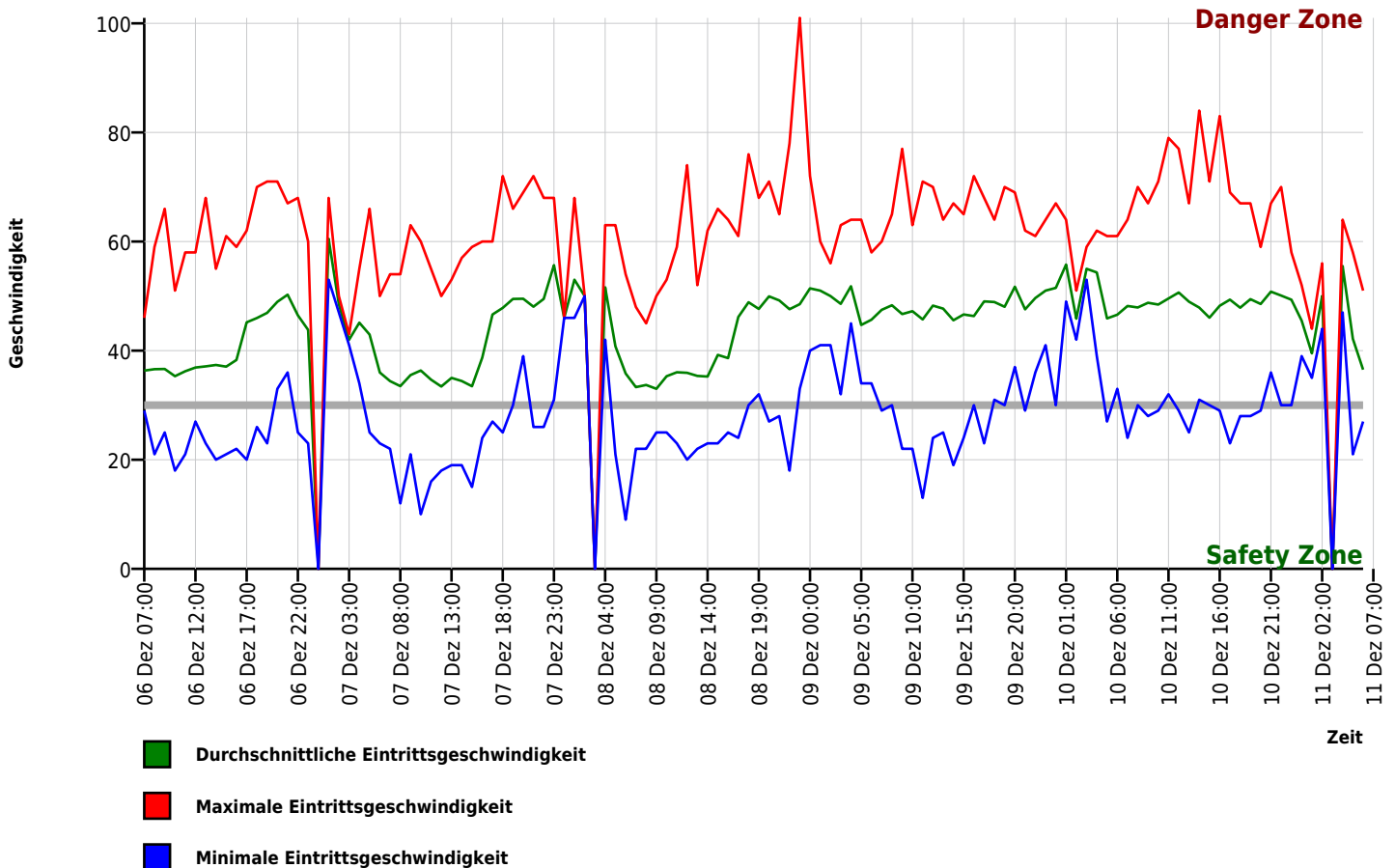

## Autor

Institution	Gemeinde Wardenburg
Abteilung	Bauamt
Straße	Friedrichstraße 16
PLZ	26203
Stadt	Wardenburg
Land	Deutschland
Ansprechpartner	Dilek Tavan
Telefon	0440773199
E-Mail	dilek.tavan@wardenburg.de

Erstellt mit **DataCollect Webreporter** Version 1.0 am 11.12.2023 11:03:40

## Messtelle

Name	Diedr-Dannem-Str
Rtg. kommend (Name)	Hunoldstraße
Rtg. gehend (Name)	Südmoslesfehn
Vmax StVO	
Kommentar	Höhe Kita Hnr.13
Gerätetyp	<b>DSD</b>

## Zeitbereich

Startdatum	06.12.2023 07:00
Enddatum	11.12.2023 06:59
Tage	Mo, Di, Mi, Do, Fr, Sa, So
Zeitintervall	60 Minuten
Zeitfenster / Tag	00:00 - 23:59

## Geschwindigkeits-Histogramm

