

Autor

| | |
|-----------------|---------------------------|
| Institution | Gemeinde Wardenburg |
| Abteilung | Bauamt |
| Straße | Friedrichstr. 16 |
| PLZ | 26203 |
| Stadt | Wardenburg |
| Land | Deutschland |
| Ansprechpartner | Dilek Tavan |
| Telefon | +49440773199 |
| E-Mail | dilek.tavan@wardenburg.de |

Erstellt mit **DataCollect Webreporter** Version 1.0 am 03.06.2022 11:47:50

Messstelle

| | |
|---------------------|-----------------|
| Name | Brachvogelweg |
| Rtg. kommend (Name) | Litteler Straße |
| Rtg. gehend (Name) | Brachvogelweg |
| Vmax StVO | 7 |
| Kommentar | Höhe Hausnr. 7 |
| Gerätetyp | DSD |

Zeitbereich

| | |
|-------------------|----------------------------|
| Startdatum | 27.05.2022 06:00 |
| Enddatum | 03.06.2022 06:59 |
| Tage | Mo, Di, Mi, Do, Fr, Sa, So |
| Zeitintervall | 60 Minuten |
| Zeitfenster / Tag | 00:00 - 23:59 |

Geschwindigkeitsklassen

[V in km/h]

| Zeit | Σ | 10 | 20 | 30 | 40 | 50 | 60 | 70 | 80 | 90 | 100 | 110 | >110 |
|-------------|-----|----|-----|-----|----|----|----|----|----|----|-----|-----|------|
| 00:00-06:00 | 77 | 5 | 37 | 34 | 1 | 0 | 0 | 0 | 0 | 0 | 0 | 0 | 0 |
| 06:00-09:00 | 140 | 5 | 87 | 41 | 7 | 0 | 0 | 0 | 0 | 0 | 0 | 0 | 0 |
| 15:00-19:00 | 274 | 6 | 148 | 108 | 10 | 2 | 0 | 0 | 0 | 0 | 0 | 0 | 0 |
| 06:00-22:00 | 891 | 19 | 507 | 327 | 36 | 2 | 0 | 0 | 0 | 0 | 0 | 0 | 0 |
| 00:00-24:00 | 974 | 24 | 548 | 363 | 37 | 2 | 0 | 0 | 0 | 0 | 0 | 0 | 0 |

Geschwindigkeitskennzahlen

[V in km/h]

DSD SAFETY Erfolg

| Vmin | Vavg | Vmax | V15 | V50 | V85 | Vexc % |
|------|------|------|-----|-----|-----|--------------|
| 8 | 20 | 44 | 14 | 19 | 26 | 100.0 |

| Vin | Vout | Vred | Vred % |
|-----------|------|------|--------|
| 20 | - | - | - |

Beschreibungen

Vmin: Minimale Geschwindigkeit

Vavg: Durchschnittliche Geschwindigkeit

Vmax: Maximale Geschwindigkeit

V15: Grenzggeschwindigkeit für die ersten 15% der Fahrzeuge

V50: Grenzggeschwindigkeit für die ersten 50% der Fahrzeuge

V85: Grenzggeschwindigkeit für die ersten 85% der Fahrzeuge

Vexc %: Geschwindigkeitsüberschreitung in %

Vin: Durchschnittliche Eintrittsgeschwindigkeit

Vout: Durchschnittliche Austrittsgeschwindigkeit

Vred: Durchschnittliche Reduktion der Geschwindigkeit zwischen Eintritt und Austritt

Autor

| | |
|-----------------|---------------------------|
| Institution | Gemeinde Wardenburg |
| Abteilung | Bauamt |
| Straße | Friedrichstr. 16 |
| PLZ | 26203 |
| Stadt | Wardenburg |
| Land | Deutschland |
| Ansprechpartner | Dilek Tavan |
| Telefon | +49440773199 |
| E-Mail | dilek.tavan@wardenburg.de |

Erstellt mit **DataCollect Webreporter** Version 1.0 am 03.06.2022 11:47:50

Messtelle

| | |
|---------------------|-----------------|
| Name | Brachvogelweg |
| Rtg. kommend (Name) | Litteler Straße |
| Rtg. gehend (Name) | Brachvogelweg |
| Vmax StVO | 7 |
| Kommentar | Höhe Hausnr. 7 |
| Gerätetyp | DSD |

Zeitbereich

| | |
|-------------------|----------------------------|
| Startdatum | 27.05.2022 06:00 |
| Enddatum | 03.06.2022 06:59 |
| Tage | Mo, Di, Mi, Do, Fr, Sa, So |
| Zeitintervall | 60 Minuten |
| Zeitfenster / Tag | 00:00 - 23:59 |

Verkehrsmengen Ganglinie

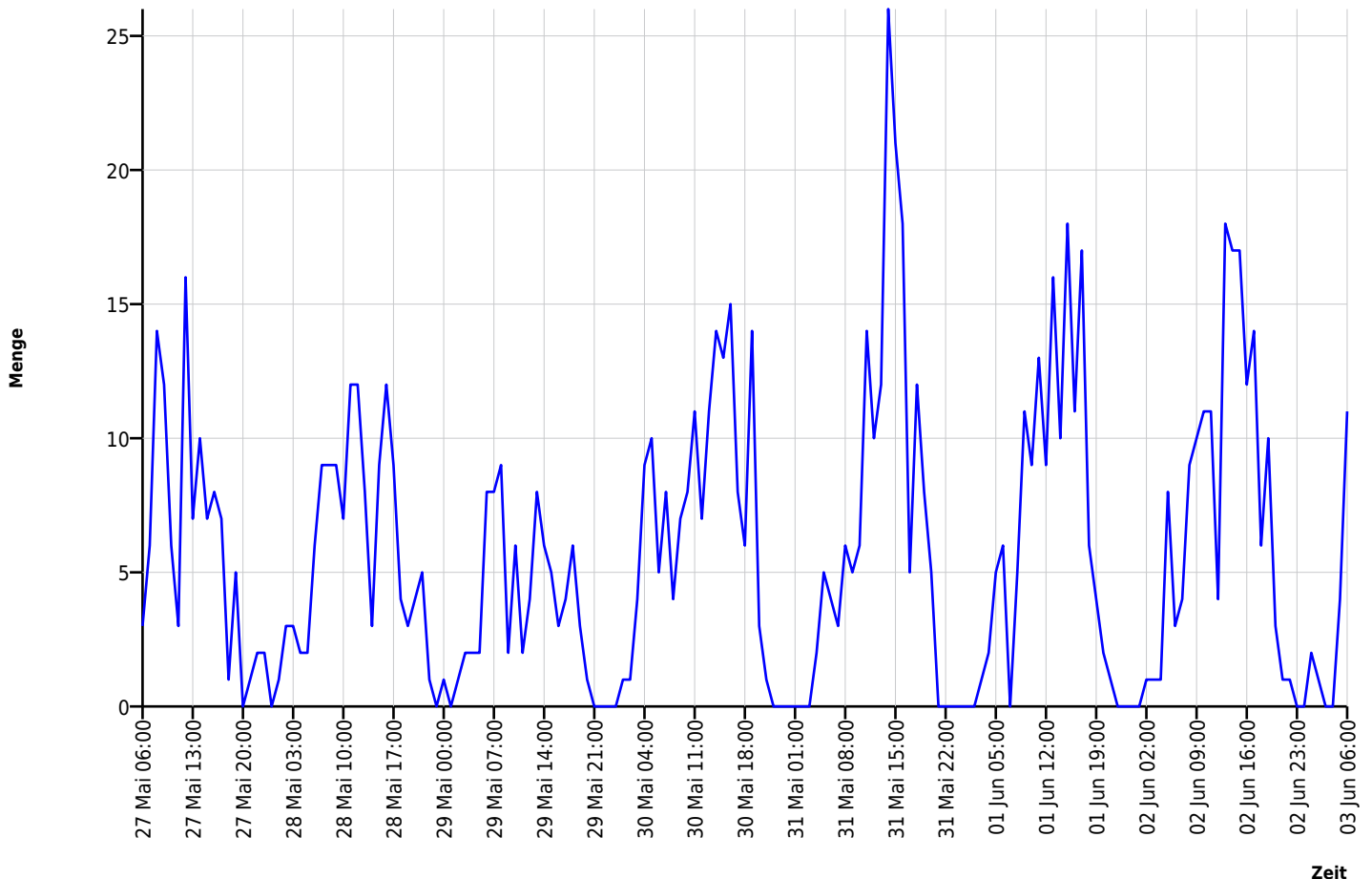

Autor

| | |
|-----------------|---------------------------|
| Institution | Gemeinde Wardenburg |
| Abteilung | Bauamt |
| Straße | Friedrichstr. 16 |
| PLZ | 26203 |
| Stadt | Wardenburg |
| Land | Deutschland |
| Ansprechpartner | Dilek Tavan |
| Telefon | +49440773199 |
| E-Mail | dilek.tavan@wardenburg.de |

Erstellt mit **DataCollect Webreporter** Version 1.0 am 03.06.2022 11:47:50

Messtelle

| | |
|---------------------|-----------------|
| Name | Brachvogelweg |
| Rtg. kommend (Name) | Litteler Straße |
| Rtg. gehend (Name) | Brachvogelweg |
| Vmax StVO | 7 |
| Kommentar | Höhe Hausnr. 7 |
| Gerätetyp | DSD |

Zeitbereich

| | |
|-------------------|----------------------------|
| Startdatum | 27.05.2022 06:00 |
| Enddatum | 03.06.2022 06:59 |
| Tage | Mo, Di, Mi, Do, Fr, Sa, So |
| Zeitintervall | 60 Minuten |
| Zeitfenster / Tag | 00:00 - 23:59 |

Geschwindigkeits-Diagramm

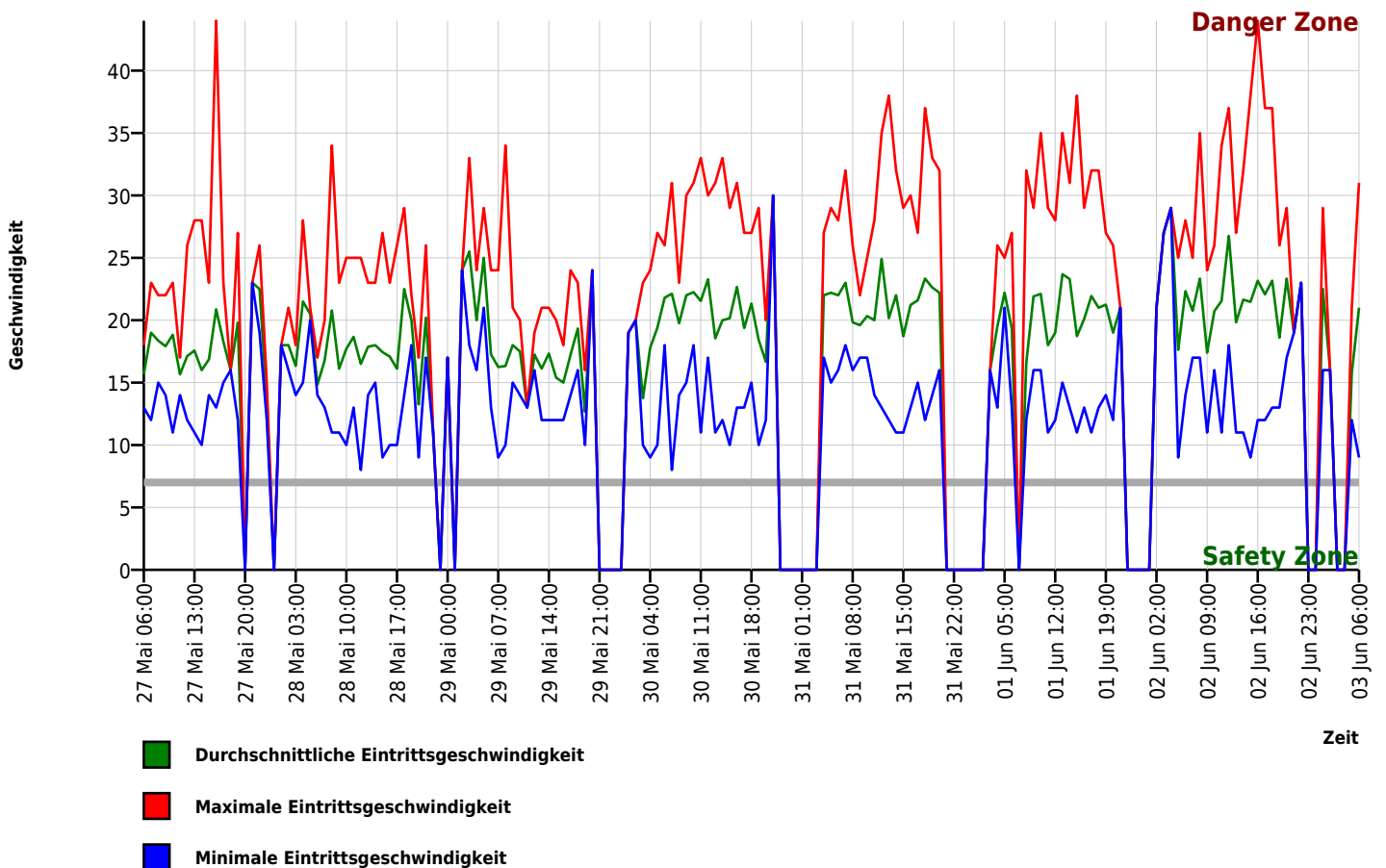

Autor

| | |
|-----------------|---------------------------|
| Institution | Gemeinde Wardenburg |
| Abteilung | Bauamt |
| Straße | Friedrichstr. 16 |
| PLZ | 26203 |
| Stadt | Wardenburg |
| Land | Deutschland |
| Ansprechpartner | Dilek Tavan |
| Telefon | +49440773199 |
| E-Mail | dilek.tavan@wardenburg.de |

Erstellt mit **DataCollect Webreporter** Version 1.0 am 03.06.2022 11:47:50

Messstelle

| | |
|---------------------|-----------------|
| Name | Brachvogelweg |
| Rtg. kommend (Name) | Litteler Straße |
| Rtg. gehend (Name) | Brachvogelweg |
| Vmax StVO | 7 |
| Kommentar | Höhe Hausnr. 7 |
| Gerätetyp | DSD |

Zeitbereich

| | |
|-------------------|----------------------------|
| Startdatum | 27.05.2022 06:00 |
| Enddatum | 03.06.2022 06:59 |
| Tage | Mo, Di, Mi, Do, Fr, Sa, So |
| Zeitintervall | 60 Minuten |
| Zeitfenster / Tag | 00:00 - 23:59 |

Geschwindigkeits-Histogramm

