

Autor

Institution	Gemeinde Wardenburg
Abteilung	Bauamt
Straße	Friedrichstraße 16
PLZ	26203
Stadt	Wardenburg
Land	Deutschland
Ansprechpartner	Dilek Tavan
Telefon	0440773199
E-Mail	dilek.tavan@wardenburg.de

Erstellt mit **DataCollect Webreporter** Version 1.0 am 22.04.2024 09:25:57

Messstelle

Name	Birkenweg
Rtg. kommend (Name)	Am Vogelbusch
Rtg. gehend (Name)	Schulkamp
Vmax StVO	30
Kommentar	Höhe Hausnr. 16
Gerätetyp	DSD

Zeitbereich

Startdatum	15.04.2024 05:00
Enddatum	22.04.2024 05:59
Tage	Mo, Di, Mi, Do, Fr, Sa, So
Zeitintervall	60 Minuten
Zeitfenster / Tag	00:00 - 23:59

Geschwindigkeitsklassen [V in km/h]

Zeit	Σ	10	20	30	40	50	60	70	80	90	100	110	>110
00:00-06:00	129	1	9	82	34	3	0	0	0	0	0	0	0
06:00-09:00	255	1	23	158	71	2	0	0	0	0	0	0	0
15:00-19:00	340	0	28	210	98	3	1	0	0	0	0	0	0
06:00-22:00	1459	2	119	915	404	18	1	0	0	0	0	0	0
00:00-24:00	1598	3	129	1000	441	24	1	0	0	0	0	0	0

Geschwindigkeitskennzahlen [V in km/h]

DSD SAFETY Erfolg

Vmin	Vavg	Vmax	V15	V50	V85	Vexc %
9	28	53	22	28	33	29.2

Vin	Vout	Vred	Vred %
28	-	-	-

Beschreibungen

Vmin: Minimale Geschwindigkeit
 Vavg: Durchschnittliche Geschwindigkeit
 Vmax: Maximale Geschwindigkeit
 V15: Grenzggeschwindigkeit für die ersten 15% der Fahrzeuge
 V50: Grenzggeschwindigkeit für die ersten 50% der Fahrzeuge

V85: Grenzggeschwindigkeit für die ersten 85% der Fahrzeuge
 Vexc %: Geschwindigkeitsüberschreitung in %
 Vin: Durchschnittliche Eintrittsgeschwindigkeit
 Vout: Durchschnittliche Austrittsgeschwindigkeit
 Vred: Durchschnittliche Reduktion der Geschwindigkeit zwischen Eintritt und Austritt

Autor

Institution	Gemeinde Wardenburg
Abteilung	Bauamt
Straße	Friedrichstraße 16
PLZ	26203
Stadt	Wardenburg
Land	Deutschland
Ansprechpartner	Dilek Tavan
Telefon	0440773199
E-Mail	dilek.tavan@wardenburg.de

Erstellt mit **DataCollect Webreporter** Version 1.0 am 22.04.2024 09:25:57

Messtelle

Name	Birkenweg
Rtg. kommend (Name)	Am Vogelbusch
Rtg. gehend (Name)	Schulkamp
Vmax StVO	30
Kommentar	Höhe Hausnr. 16
Gerätetyp	DSD

Zeitbereich

Startdatum	15.04.2024 05:00
Enddatum	22.04.2024 05:59
Tage	Mo, Di, Mi, Do, Fr, Sa, So
Zeitintervall	60 Minuten
Zeitfenster / Tag	00:00 - 23:59

Verkehrsmengen Ganglinie

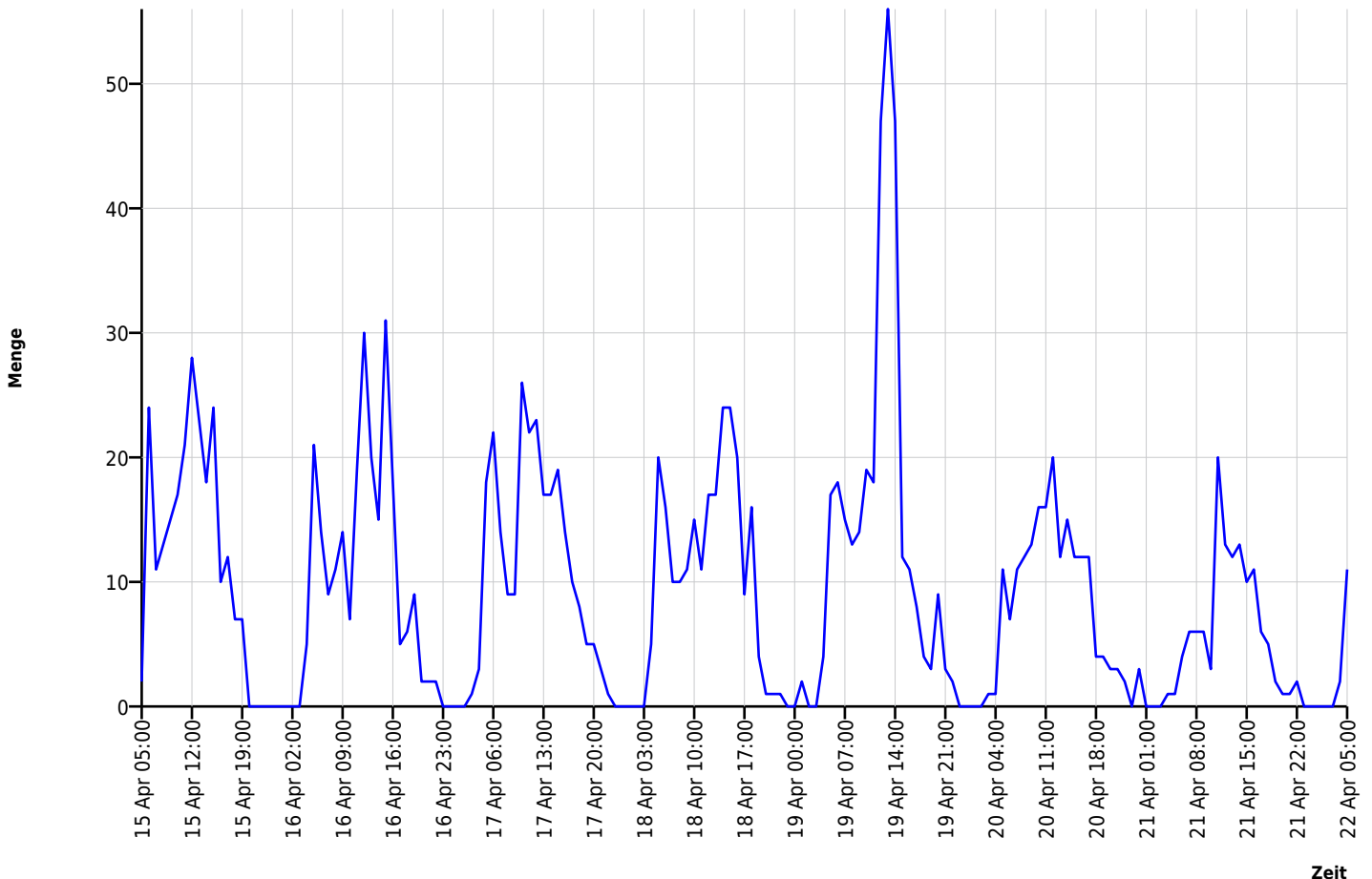

Autor

Institution	Gemeinde Wardenburg
Abteilung	Bauamt
Straße	Friedrichstraße 16
PLZ	26203
Stadt	Wardenburg
Land	Deutschland
Ansprechpartner	Dilek Tavan
Telefon	0440773199
E-Mail	dilek.tavan@wardenburg.de

Erstellt mit **DataCollect Webreporter** Version 1.0 am 22.04.2024 09:25:57

Messtelle

Name	Birkenweg
Rtg. kommend (Name)	Am Vogelbusch
Rtg. gehend (Name)	Schulkamp
Vmax StVO	
Kommentar	Höhe Hausnr. 16
Gerätetyp	DSD

Zeitbereich

Startdatum	15.04.2024 05:00
Enddatum	22.04.2024 05:59
Tage	Mo, Di, Mi, Do, Fr, Sa, So
Zeitintervall	60 Minuten
Zeitfenster / Tag	00:00 - 23:59

Geschwindigkeits-Diagramm

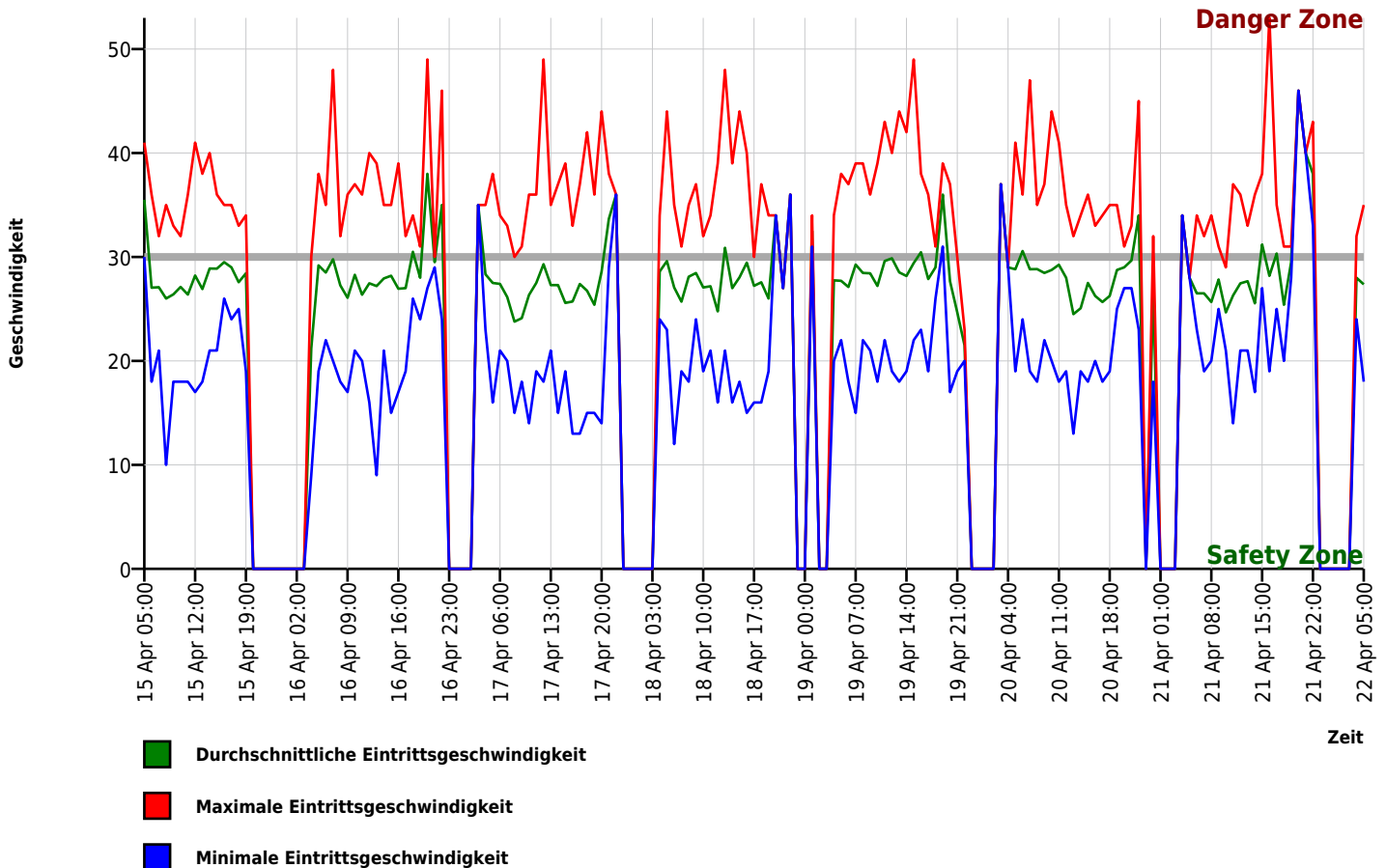

Autor

Institution	Gemeinde Wardenburg
Abteilung	Bauamt
Straße	Friedrichstraße 16
PLZ	26203
Stadt	Wardenburg
Land	Deutschland
Ansprechpartner	Dilek Tavan
Telefon	0440773199
E-Mail	dilek.tavan@wardenburg.de

Erstellt mit **DataCollect Webreporter** Version 1.0 am 22.04.2024 09:25:57

Messstelle

Name	Birkenweg
Rtg. kommend (Name)	Am Vogelbusch
Rtg. gehend (Name)	Schulkamp
Vmax StVO	30
Kommentar	Höhe Hausnr. 16
Gerätetyp	DSD

Zeitbereich

Startdatum	15.04.2024 05:00
Enddatum	22.04.2024 05:59
Tage	Mo, Di, Mi, Do, Fr, Sa, So
Zeitintervall	60 Minuten
Zeitfenster / Tag	00:00 - 23:59

Geschwindigkeits-Histogramm

