

Autor

Institution	Gemeinde Wardenburg
Abteilung	Bauamt
Straße	Friedrichstraße 16
PLZ	26203
Stadt	Wardenburg
Land	Deutschland
Ansprechpartner	Dilek Tavan
Telefon	0440773199
E-Mail	dilek.tavan@wardenburg.de

Erstellt mit **DataCollect Webreporter** Version 1.0 am 04.10.2023 10:53:00

Messstelle

Name	Ammerlander Str
Rtg. kommend (Name)	Achternmeer
Rtg. gehend (Name)	Westerholt
Vmax StVO	50
Kommentar	Höhe Hausnr. 174
Gerätetyp	DSD

Zeitbereich

Startdatum	29.09.2023 06:00
Enddatum	04.10.2023 05:59
Tage	Mo, Di, Mi, Do, Fr, Sa, So
Zeitintervall	60 Minuten
Zeitfenster / Tag	00:00 - 23:59

Geschwindigkeitsklassen

[V in km/h]

Zeit	Σ	10	20	30	40	50	60	70	80	90	100	110	>110
00:00-06:00	765	0	2	5	3	79	401	210	42	16	4	2	1
06:00-09:00	1073	0	6	2	11	107	535	324	68	16	3	1	0
15:00-19:00	1310	0	1	9	12	117	626	424	81	27	9	1	3
06:00-22:00	5176	0	15	33	65	509	2502	1535	376	99	26	8	8
00:00-24:00	6034	0	17	38	68	591	2936	1778	434	119	33	10	10

Geschwindigkeitskennzahlen

[V in km/h]

DSD SAFETY Erfolg

Vmin	Vavg	Vmax	V15	V50	V85	Vexc %
13	59	140	51	58	68	88.2

Vin	Vout	Vred	Vred %
59	-	-	-

Beschreibungen

Vmin: Minimale Geschwindigkeit

Vavg: Durchschnittliche Geschwindigkeit

Vmax: Maximale Geschwindigkeit

V15: Grenzggeschwindigkeit für die ersten 15% der Fahrzeuge

V50: Grenzggeschwindigkeit für die ersten 50% der Fahrzeuge

V85: Grenzggeschwindigkeit für die ersten 85% der Fahrzeuge

Vexc %: Geschwindigkeitsüberschreitung in %

Vin: Durchschnittliche Eintrittsgeschwindigkeit

Vout: Durchschnittliche Austrittsgeschwindigkeit

Vred: Durchschnittliche Reduktion der Geschwindigkeit zwischen Eintritt und Austritt

Autor

Institution	Gemeinde Wardenburg
Abteilung	Bauamt
Straße	Friedrichstraße 16
PLZ	26203
Stadt	Wardenburg
Land	Deutschland
Ansprechpartner	Dilek Tavan
Telefon	0440773199
E-Mail	dilek.tavan@wardenburg.de

Erstellt mit **DataCollect Webreporter** Version 1.0 am 04.10.2023 10:53:00

Messtelle

Name	Ammerlander Str
Rtg. kommend (Name)	Achternmeer
Rtg. gehend (Name)	Westerholt
Vmax StVO	50
Kommentar	Höhe Hausnr. 174
Gerätetyp	DSD

Zeitbereich

Startdatum	29.09.2023 06:00
Enddatum	04.10.2023 05:59
Tage	Mo, Di, Mi, Do, Fr, Sa, So
Zeitintervall	60 Minuten
Zeitfenster / Tag	00:00 - 23:59

Verkehrsmengen Ganglinie

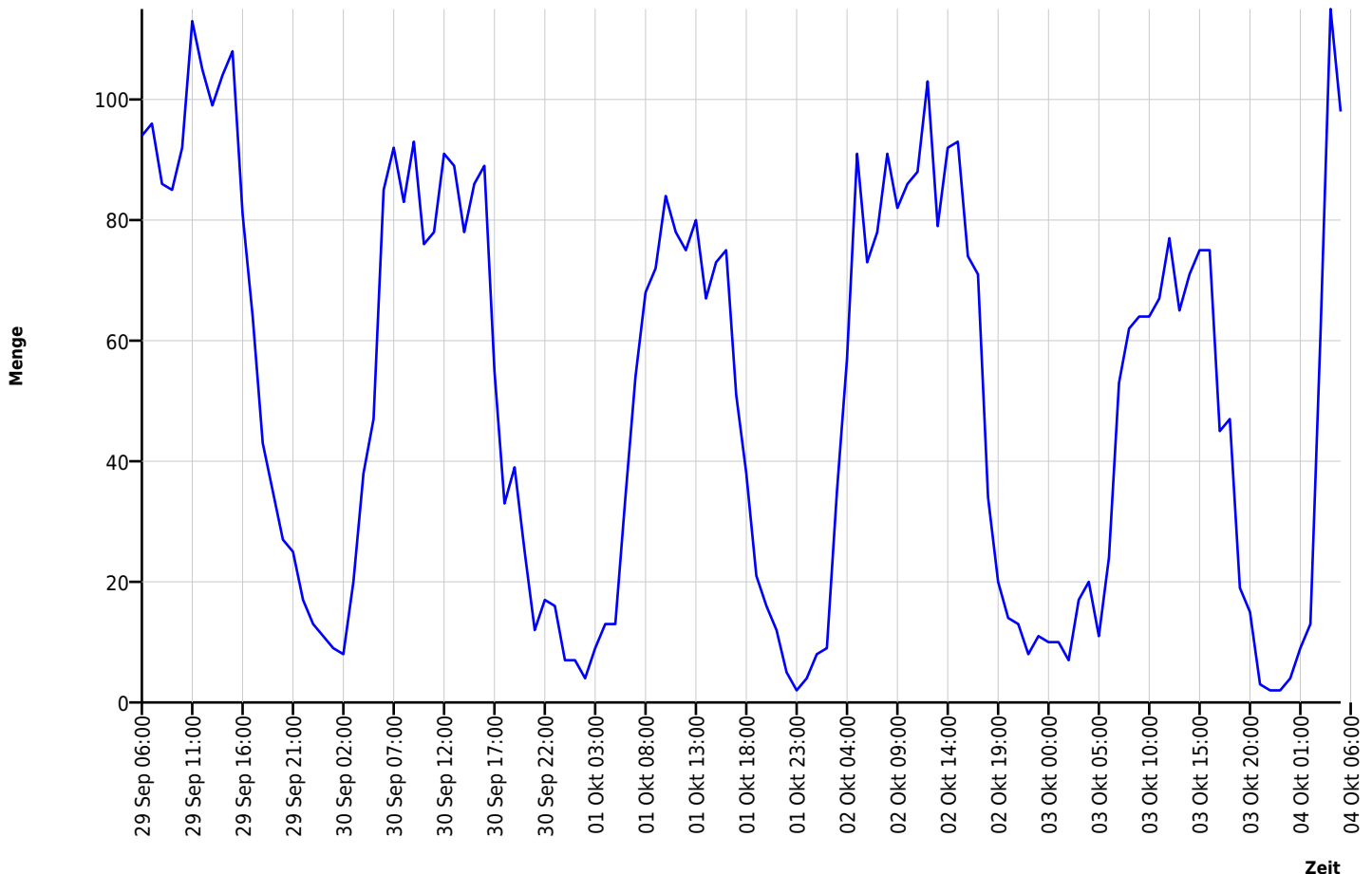

Autor

Institution	Gemeinde Wardenburg
Abteilung	Bauamt
Straße	Friedrichstraße 16
PLZ	26203
Stadt	Wardenburg
Land	Deutschland
Ansprechpartner	Dilek Tavan
Telefon	0440773199
E-Mail	dilek.tavan@wardenburg.de

Erstellt mit **DataCollect Webreporter** Version 1.0 am 04.10.2023 10:53:00

Messtelle

Name	Ammerlander Str
Rtg. kommend (Name)	Achternmeer
Rtg. gehend (Name)	Westerholt
Vmax StVO	
Kommentar	Höhe Hausnr. 174
Gerätetyp	DSD

Zeitbereich

Startdatum	29.09.2023 06:00
Enddatum	04.10.2023 05:59
Tage	Mo, Di, Mi, Do, Fr, Sa, So
Zeitintervall	60 Minuten
Zeitfenster / Tag	00:00 - 23:59

Geschwindigkeits-Diagramm

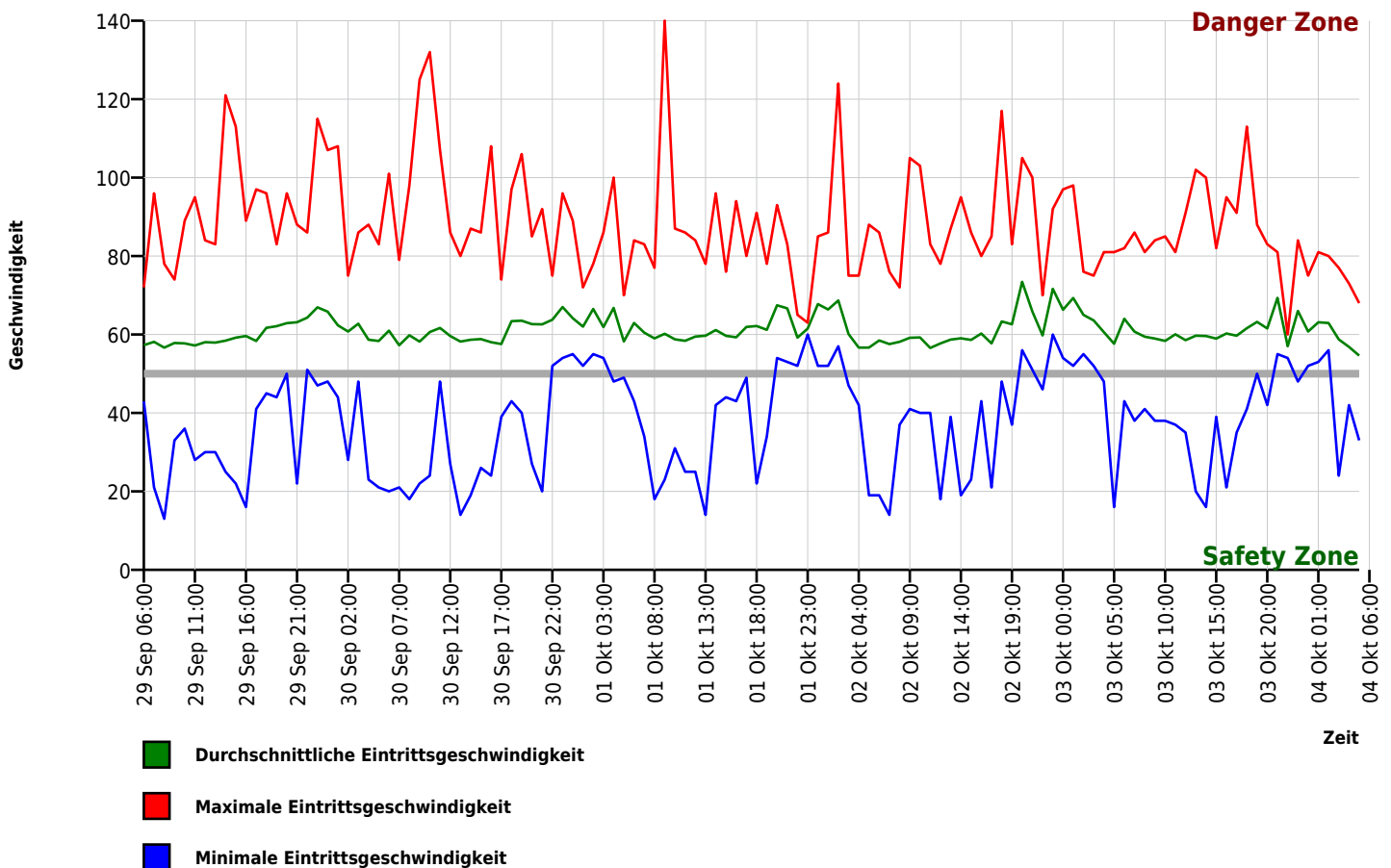

Autor

Institution	Gemeinde Wardenburg
Abteilung	Bauamt
Straße	Friedrichstraße 16
PLZ	26203
Stadt	Wardenburg
Land	Deutschland
Ansprechpartner	Dilek Tavan
Telefon	0440773199
E-Mail	dilek.tavan@wardenburg.de

Erstellt mit **DataCollect Webreporter** Version 1.0 am 04.10.2023 10:53:01

Messstelle

Name	Ammerlander Str
Rtg. kommend (Name)	Achternmeer
Rtg. gehend (Name)	Westerholt
Vmax StVO	50
Kommentar	Höhe Hausnr. 174
Gerätetyp	DSD

Zeitbereich

Startdatum	29.09.2023 06:00
Enddatum	04.10.2023 05:59
Tage	Mo, Di, Mi, Do, Fr, Sa, So
Zeitintervall	60 Minuten
Zeitfenster / Tag	00:00 - 23:59

Geschwindigkeits-Histogramm

