

Autor

Institution	Gemeinde Wardenburg
Abteilung	Bauamt
Straße	Friedrichstr. 16
PLZ	26203
Stadt	Wardenburg
Land	Deutschland
Ansprechpartner	Dilek Tavan
Telefon	+49440773199
E-Mail	dilek.tavan@wardenburg.de

Erstellt mit **DataCollect Webreporter** Version 1.0 am 09.11.2022 10:38:29

Messstelle

Name	Am Kanal
Rtg. kommend (Name)	Jeddeloh
Rtg. gehend (Name)	Oldenburg
Vmax StVO	50
Kommentar	Höhe Hausnr. 323
Gerätetyp	DSD

Zeitbereich

Startdatum	03.11.2022 08:00
Enddatum	09.11.2022 08:59
Tage	Mo, Di, Mi, Do, Fr, Sa, So
Zeitintervall	60 Minuten
Zeitfenster / Tag	00:00 - 23:59

Geschwindigkeitsklassen [V in km/h]

Zeit	Σ	10	20	30	40	50	60	70	80	90	100	110	>110
00:00-06:00	166	0	3	4	21	39	72	22	5	0	0	0	0
06:00-09:00	372	2	14	14	28	117	137	55	5	0	0	0	0
15:00-19:00	296	0	7	23	48	128	75	14	1	0	0	0	0
06:00-22:00	1270	3	53	87	162	447	397	110	11	0	0	0	0
00:00-24:00	1439	3	56	91	183	488	470	132	16	0	0	0	0

Geschwindigkeitskennzahlen [V in km/h]

DSD SAFETY Erfolg

Vmin	Vavg	Vmax	V15	V50	V85	Vexc %
9	47	79	36	49	58	42.9

Vin	Vout	Vred	Vred %
47	-	-	-

Beschreibungen

Vmin: Minimale Geschwindigkeit

Vavg: Durchschnittliche Geschwindigkeit

Vmax: Maximale Geschwindigkeit

V15: Grenzggeschwindigkeit für die ersten 15% der Fahrzeuge

V50: Grenzggeschwindigkeit für die ersten 50% der Fahrzeuge

V85: Grenzggeschwindigkeit für die ersten 85% der Fahrzeuge

Vexc %: Geschwindigkeitsüberschreitung in %

Vin: Durchschnittliche Eintrittsgeschwindigkeit

Vout: Durchschnittliche Austrittsgeschwindigkeit

Vred: Durchschnittliche Reduktion der Geschwindigkeit zwischen Eintritt und Austritt

Autor

Institution	Gemeinde Wardenburg
Abteilung	Bauamt
Straße	Friedrichstr. 16
PLZ	26203
Stadt	Wardenburg
Land	Deutschland
Ansprechpartner	Dilek Tavan
Telefon	+49440773199
E-Mail	dilek.tavan@wardenburg.de

Erstellt mit **DataCollect Webreporter** Version 1.0 am 09.11.2022 10:38:29

Messtelle

Name	Am Kanal
Rtg. kommend (Name)	Jeddeloh
Rtg. gehend (Name)	Oldenburg
Vmax StVO	50
Kommentar	Höhe Hausnr. 323
Gerätetyp	DSD

Zeitbereich

Startdatum	03.11.2022 08:00
Enddatum	09.11.2022 08:59
Tage	Mo, Di, Mi, Do, Fr, Sa, So
Zeitintervall	60 Minuten
Zeitfenster / Tag	00:00 - 23:59

Verkehrsmengen Ganglinie

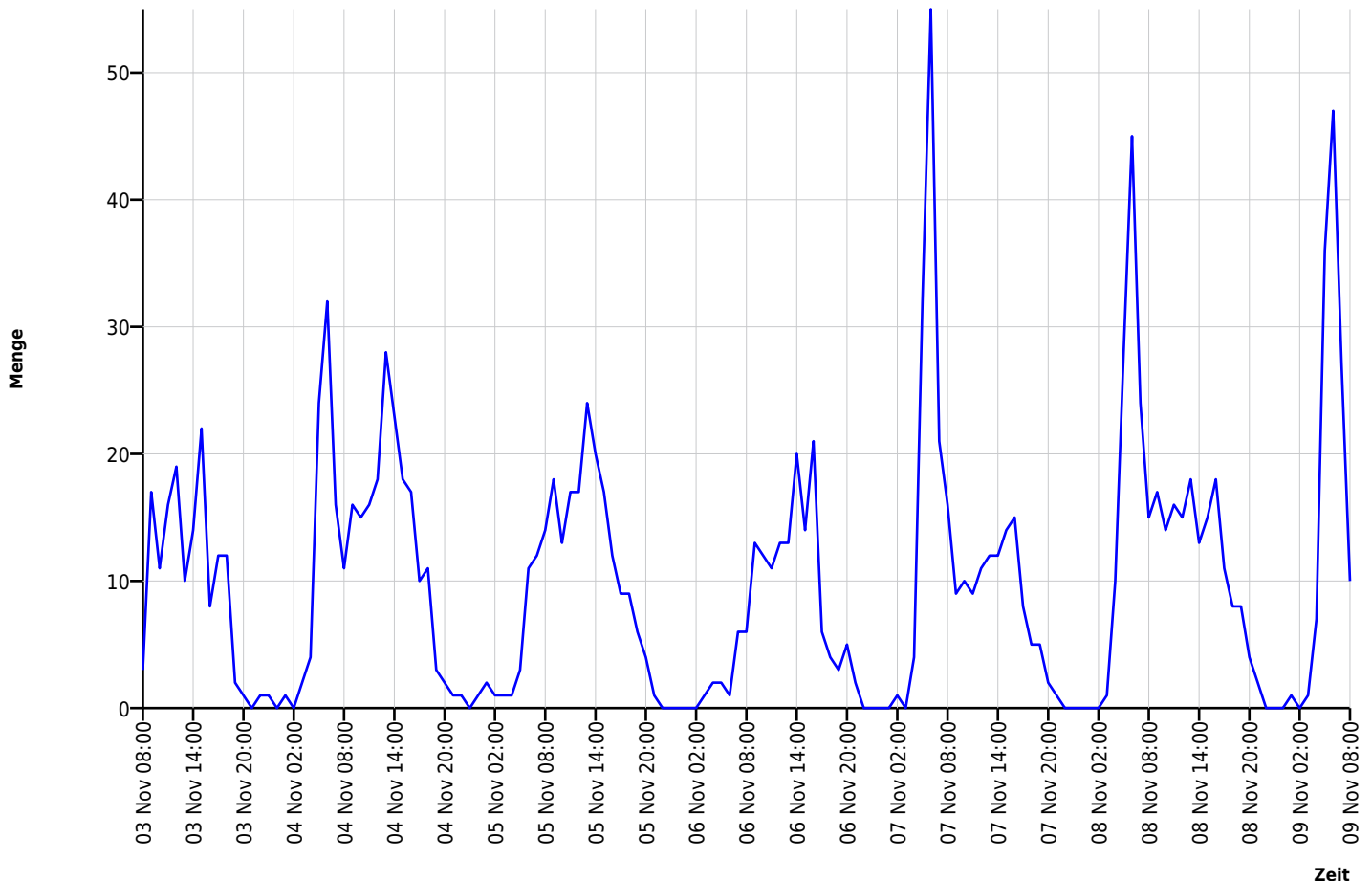

Autor

Institution	Gemeinde Wardenburg
Abteilung	Bauamt
Straße	Friedrichstr. 16
PLZ	26203
Stadt	Wardenburg
Land	Deutschland
Ansprechpartner	Dilek Tavan
Telefon	+49440773199
E-Mail	dilek.tavan@wardenburg.de

Erstellt mit **DataCollect Webreporter** Version 1.0 am 09.11.2022 10:38:29

Messtelle

Name	Am Kanal
Rtg. kommend (Name)	Jeddeloh
Rtg. gehend (Name)	Oldenburg
Vmax StVO	
Kommentar	Höhe Hausnr. 323
Gerätetyp	DSD

Zeitbereich

Startdatum	03.11.2022 08:00
Enddatum	09.11.2022 08:59
Tage	Mo, Di, Mi, Do, Fr, Sa, So
Zeitintervall	60 Minuten
Zeitfenster / Tag	00:00 - 23:59

Geschwindigkeits-Diagramm

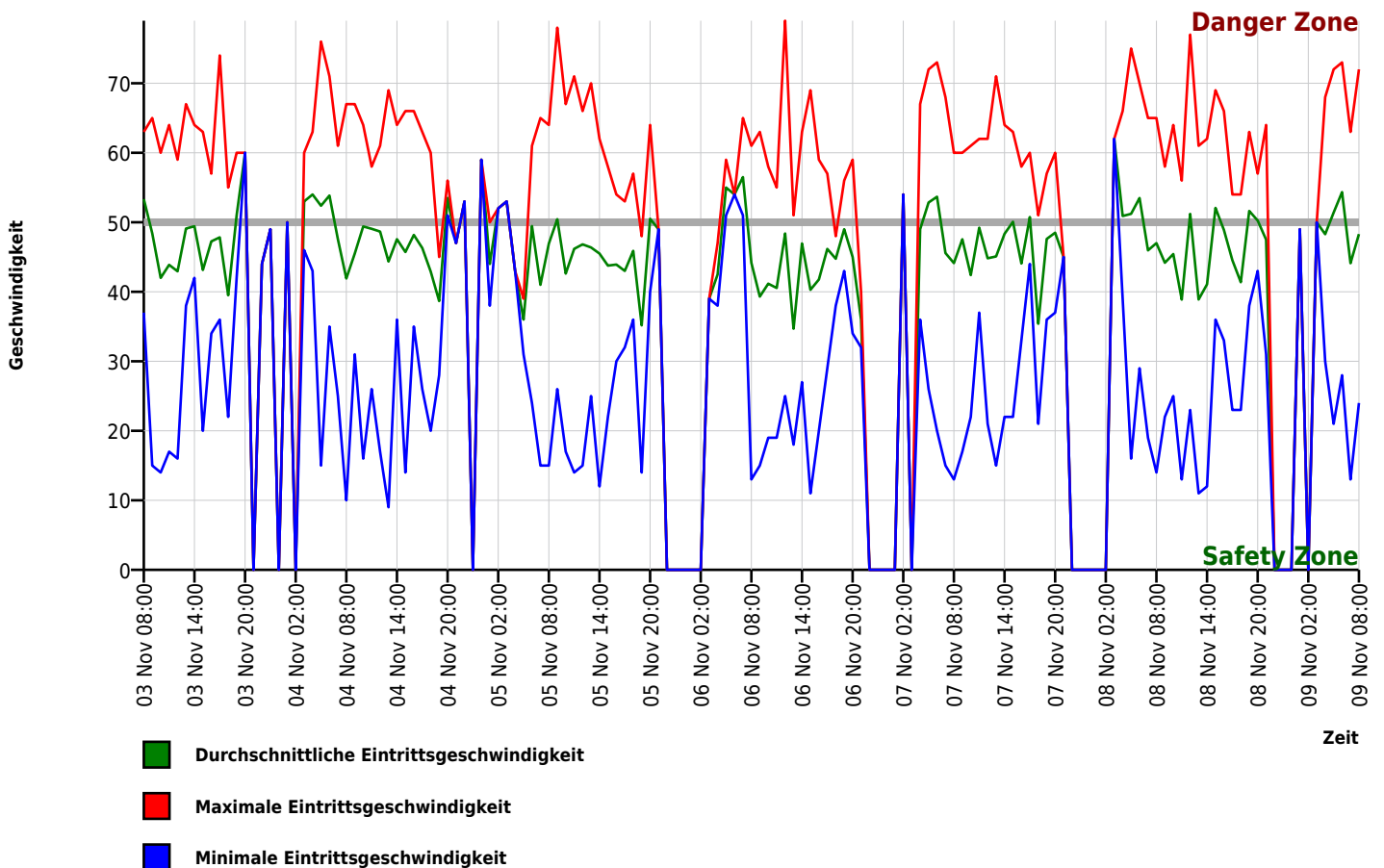

Autor

Institution	Gemeinde Wardenburg
Abteilung	Bauamt
Straße	Friedrichstr. 16
PLZ	26203
Stadt	Wardenburg
Land	Deutschland
Ansprechpartner	Dilek Tavan
Telefon	+49440773199
E-Mail	dilek.tavan@wardenburg.de

Erstellt mit **DataCollect Webreporter** Version 1.0 am 09.11.2022 10:38:29

Messstelle

Name	Am Kanal
Rtg. kommend (Name)	Jeddeloh
Rtg. gehend (Name)	Oldenburg
Vmax StVO	50
Kommentar	Höhe Hausnr. 323
Gerätetyp	DSD

Zeitbereich

Startdatum	03.11.2022 08:00
Enddatum	09.11.2022 08:59
Tage	Mo, Di, Mi, Do, Fr, Sa, So
Zeitintervall	60 Minuten
Zeitfenster / Tag	00:00 - 23:59

Geschwindigkeits-Histogramm

