

## Autor

Institution	Gemeinde Wardenburg
Abteilung	Bauamt
Straße	Friedrichstr. 16
PLZ	26203
Stadt	Wardenburg
Land	Deutschland
Ansprechpartner	Dilek Tavan
Telefon	+49440773199
E-Mail	dilek.tavan@wardenburg.de

Erstellt mit **DataCollect Webreporter** Version 1.0 am 13.07.2020 08:58:43

## Messstelle

Name	Am Korsorsberg
Rtg. kommend (Name)	Ammerländer Str.
Rtg. gehend (Name)	Korsorsstraße
Vmax StVO	
Kommentar	Höhe Spielplatz
Gerätetyp	<b>DSD</b>

## Zeitbereich

Startdatum	07.07.2020 06:00
Enddatum	10.07.2020 06:59
Tage	Mo, Di, Mi, Do, Fr, Sa, So
Zeitintervall	60 Minuten
Zeitfenster / Tag	00:00 - 23:59

## Geschwindigkeitsklassen [V in km/h]

Zeit	Σ	10	20	30	40	50	60	70	80	90	100	110	>110
00:00-06:00	79	4	13	24	34	4	0	0	0	0	0	0	0
06:00-09:00	119	3	10	52	44	9	1	0	0	0	0	0	0
15:00-19:00	240	1	27	97	93	19	3	0	0	0	0	0	0
06:00-22:00	748	13	84	318	280	47	5	1	0	0	0	0	0
00:00-24:00	831	17	97	345	315	51	5	1	0	0	0	0	0

## Geschwindigkeitskennzahlen [V in km/h]

## DSD SAFETY Erfolg

Vmin	Vavg	Vmax	V15	V50	V85	Vexc %
8	29	63	21	29	37	<b>44.8</b>

Vin	Vout	Vred	Vred %
<b>29</b>	-	-	-

### Beschreibungen

Vmin: Minimale Geschwindigkeit

Vavg: Durchschnittliche Geschwindigkeit

Vmax: Maximale Geschwindigkeit

V15: Grenzggeschwindigkeit für die ersten 15% der Fahrzeuge

V50: Grenzggeschwindigkeit für die ersten 50% der Fahrzeuge

V85: Grenzggeschwindigkeit für die ersten 85% der Fahrzeuge

Vexc %: Geschwindigkeitsüberschreitung in %

Vin: Durchschnittliche Eintrittsgeschwindigkeit

Vout: Durchschnittliche Austrittsgeschwindigkeit

Vred: Durchschnittliche Reduktion der Geschwindigkeit zwischen Eintritt und Austritt

## Autor

Institution	Gemeinde Wardenburg
Abteilung	Bauamt
Straße	Friedrichstr. 16
PLZ	26203
Stadt	Wardenburg
Land	Deutschland
Ansprechpartner	Dilek Tavan
Telefon	+49440773199
E-Mail	dilek.tavan@wardenburg.de

Erstellt mit **DataCollect Webreporter** Version 1.0 am 13.07.2020 08:58:44

## Messtelle

Name	Am Korsorsberg
Rtg. kommend (Name)	Ammerländer Str.
Rtg. gehend (Name)	Korsorsstraße
Vmax StVO	
Kommentar	Höhe Spielplatz
Gerätetyp	<b>DSD</b>

## Zeitbereich

Startdatum	07.07.2020 06:00
Enddatum	10.07.2020 06:59
Tage	Mo, Di, Mi, Do, Fr, Sa, So
Zeitintervall	60 Minuten
Zeitfenster / Tag	00:00 - 23:59

## Verkehrsmengen Ganglinie

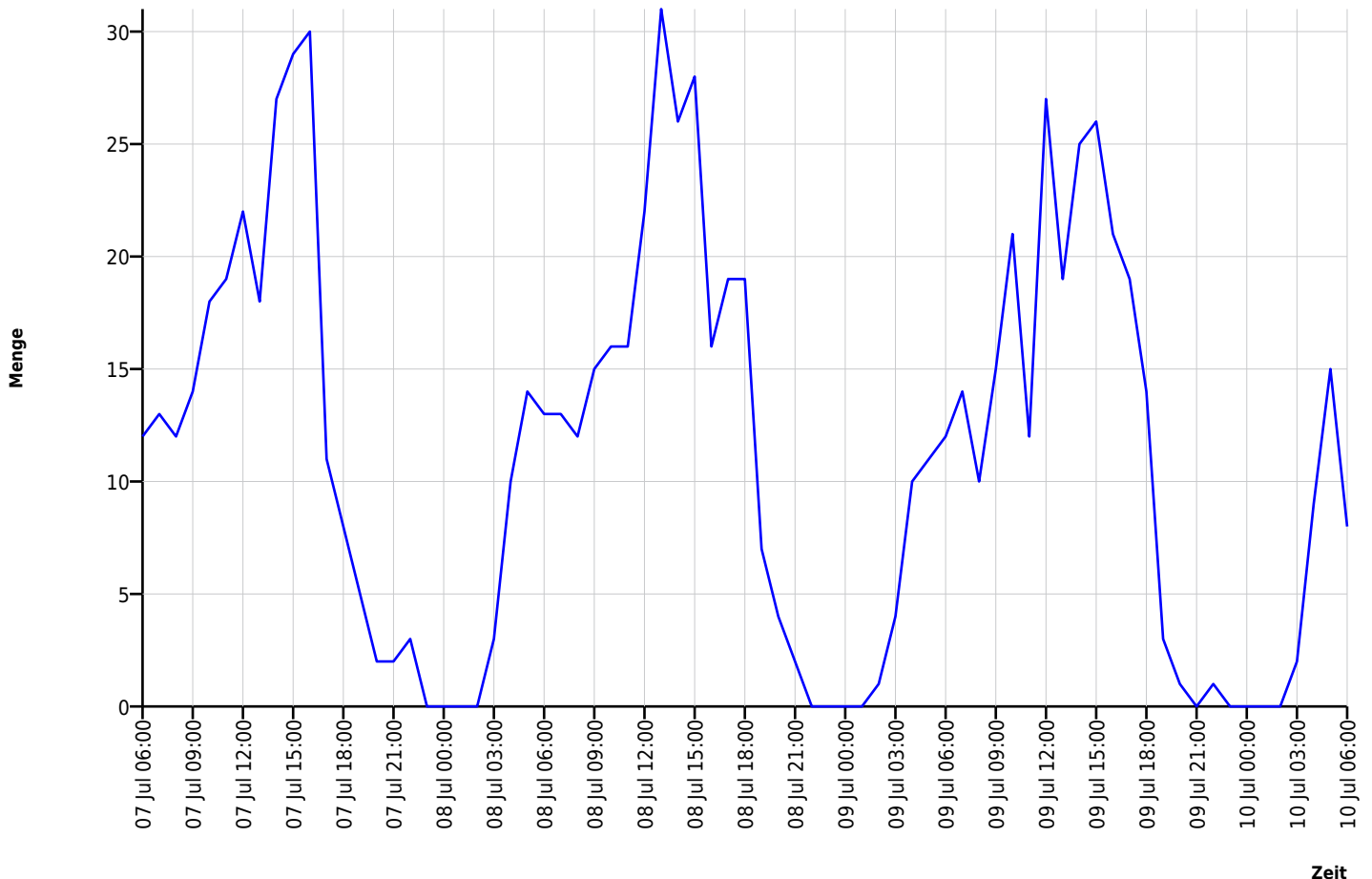

## Autor

Institution	Gemeinde Wardenburg
Abteilung	Bauamt
Straße	Friedrichstr. 16
PLZ	26203
Stadt	Wardenburg
Land	Deutschland
Ansprechpartner	Dilek Tavan
Telefon	+49440773199
E-Mail	dilek.tavan@wardenburg.de

Erstellt mit **DataCollect Webreporter** Version 1.0 am 13.07.2020 08:58:44

## Messtelle

Name	Am Korsorsberg
Rtg. kommend (Name)	Ammerländer Str.
Rtg. gehend (Name)	Korsorsstraße
Vmax StVO	
Kommentar	Höhe Spielplatz
Gerätetyp	<b>DSD</b>

## Zeitbereich

Startdatum	07.07.2020 06:00
Enddatum	10.07.2020 06:59
Tage	Mo, Di, Mi, Do, Fr, Sa, So
Zeitintervall	60 Minuten
Zeitfenster / Tag	00:00 - 23:59

## Geschwindigkeits-Diagramm

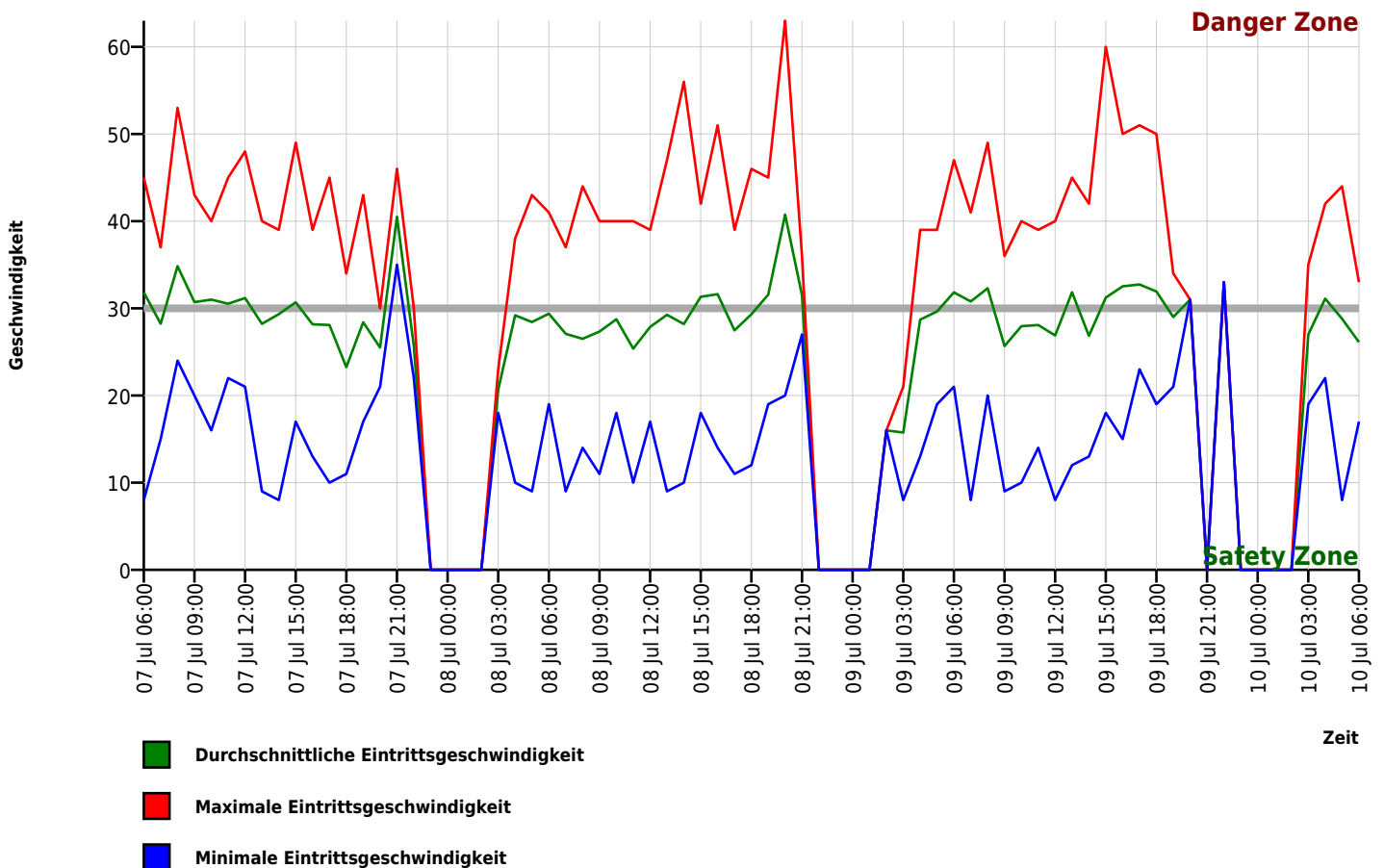

## Autor

Institution	Gemeinde Wardenburg
Abteilung	Bauamt
Straße	Friedrichstr. 16
PLZ	26203
Stadt	Wardenburg
Land	Deutschland
Ansprechpartner	Dilek Tavan
Telefon	+49440773199
E-Mail	dilek.tavan@wardenburg.de

Erstellt mit **DataCollect Webreporter** Version 1.0 am 13.07.2020 08:58:44

## Messstelle

Name	Am Korsorsberg
Rtg. kommend (Name)	Ammerländer Str.
Rtg. gehend (Name)	Korsorsstraße
Vmax StVO	
Kommentar	Höhe Spielplatz
Gerätetyp	<b>DSD</b>

## Zeitbereich

Startdatum	07.07.2020 06:00
Enddatum	10.07.2020 06:59
Tage	Mo, Di, Mi, Do, Fr, Sa, So
Zeitintervall	60 Minuten
Zeitfenster / Tag	00:00 - 23:59

## Geschwindigkeits-Histogramm

